

|   |  |  |
|---|--|--|
| <b>TAVOLA</b>   |  |  |
| <b>PRO1b</b>  |  |  |
| <b>PIANO DELLE REGOLE AZZONAMENTO</b><br>Modificato a seguito delle contraddittorie alle osservazioni                                   |  |  |
| <b>COMUNE DI CALVENZANO</b><br>Provincia di Bergamo   |  |  |
| <b>PROGETTAZIONE</b>  | <b>AMBIENTE TERRITORIO INFRASTRUTTURE ENGINEERING S.R.L.</b><br>Via Milano, 10/13 24123<br>25100 Cassino (BG)<br>P.IVA 04146070969<br>capitale sociale € 10.000.000,00<br>tel. 035/838322<br>email: info@ambienteingegneria.it | <b>PROGETTISTA</b><br>Dott. Cosimo Caputo<br>Pianificatore Territoriale  |
| <b>SCALA</b><br>1:2.000   | <b>DATA</b><br>Dicembre 2011   | <b>COLLABORATORI</b><br>Dott. Sofia Mazzoni - Naturalista<br>Dott. Paolo Fabiani - Pianificatore Territoriale<br>Dott. Paolo Hoffa - Pianificazione Territoriale |
| Adottato dal Consiglio Comunale con delibera n° 26 del 22.07.2011<br>Approvato dal Consiglio Comunale con delibera n° 43 del 18.12.2011 |  |  |

**LEGENDA**

- Confine amministrativo
- Tessuto storico - architettonico - SA - ART.9
- Tessuto storico - architettonico soggetto a specifica normativa aggiuntiva - SA - ART.9
- Tessuto storico - architettonico: prescrizione di intervento unificato - SA - ART.9
- Tessuto storico - architettonico: prescrizione di singoli interventi - ART.9
- Tessuto residenziale consolidato - R1 - ART.10
- Piani di lottizzazione e piani attuativi vigenti - R3 - ART.23
- Tessuto produttivo consolidato - P1 - ART.12
- Piani di lottizzazione e piani attuativi vigenti P2 - ART.23
- Tessuto produttivo soggetto a specifica normativa aggiuntiva - P1 - ART.12
- Tessuto dei servizi consolidati (Normato dalle NTA del Piano dei Servizi)
- Tessuto urbano marginale - TUM - ART.13
- Tessuto agricolo periurbano - TPU - ART.13
- Tessuto agricolo di conservazione - TAC - ART.14
- Tessuto agricolo soggetto a specifica norma aggiuntiva - TAC - ART.14
- Tessuto Agricolo di salvaguardia del verde urbano (normato dalle NTA del Piano dei Servizi - ART. 8 c.8)
- Verde privato - R2 - ART.11
- Attività di allevamento speciali - ART. 14 TER
- Ambito di Trasformazione di cui alla tavola E4 del Documento di Piano
- Area laghetto comunale Spino (normata dalle NTA del Piano dei Servizi - ART.8 c.8)
- Parco Agricolo di Previsione - ART. 14 BIS
- Fascia di rispetto stradale da PRG (normata dalle NTA del Piano dei servizi - ART. 7 c.6)
- Corsi o specchio d'acqua - ART.36
- Corsi d'acqua tombinati
- Rete viaria esistente
- Rete viaria in fase di realizzazione
- Fascia per il raddoppio della Strada Rivoltana (normata dalle NTA del Piano dei Servizi - ART.7)
- Zona di tutela assoluta attorno ai pozzi ad uso idropotabile
- Zona di rispetto attorno ai pozzi ad uso idropotabile Pozzo via Milano (criterio idrogeologico, zona di 10 metri per acquifero protetto)
- Zona di rispetto attorno ai pozzi ad uso idropotabile Pozzo di via Donizetti (criterio temporale del 60 gg)
- Strada primaria esistente
- Connessioni autostradali di previsione
- Ferrovia esistente
- Ferrovia di previsione
- Autostrada di previsione Bre.Be.Mi.
- Viabilità esistente esterna al Comune di Calvenzano
- Zona di rispetto cimiteriale (normata dalle NTA del Piano dei Servizi - ART.8 c.14)
- Tessuto Agricolo di salvaguardia zona cimiteriale (normato dalle NTA del Piano dei Servizi - ART.8 c.14)

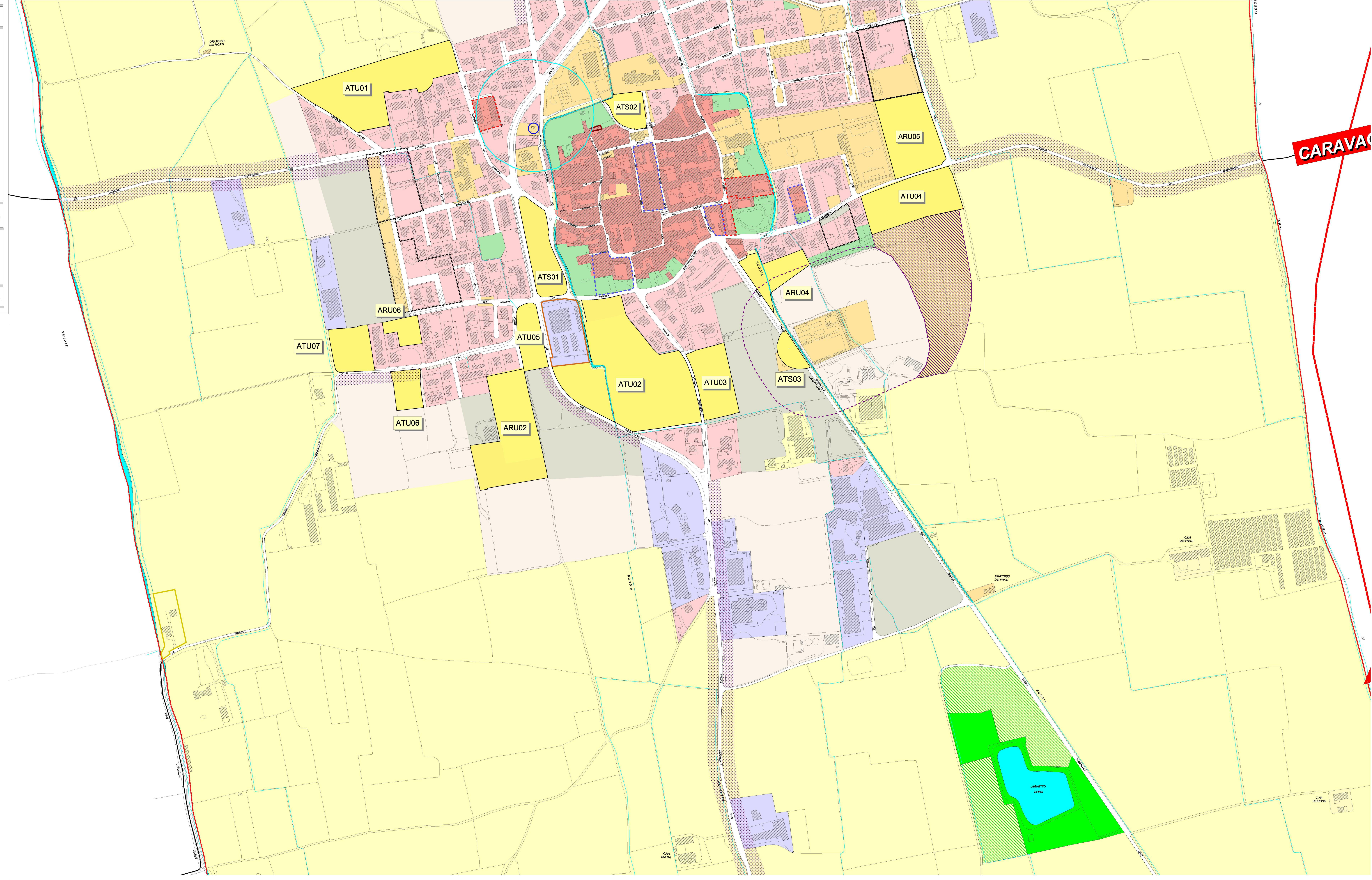

**CARAVAGNO**