

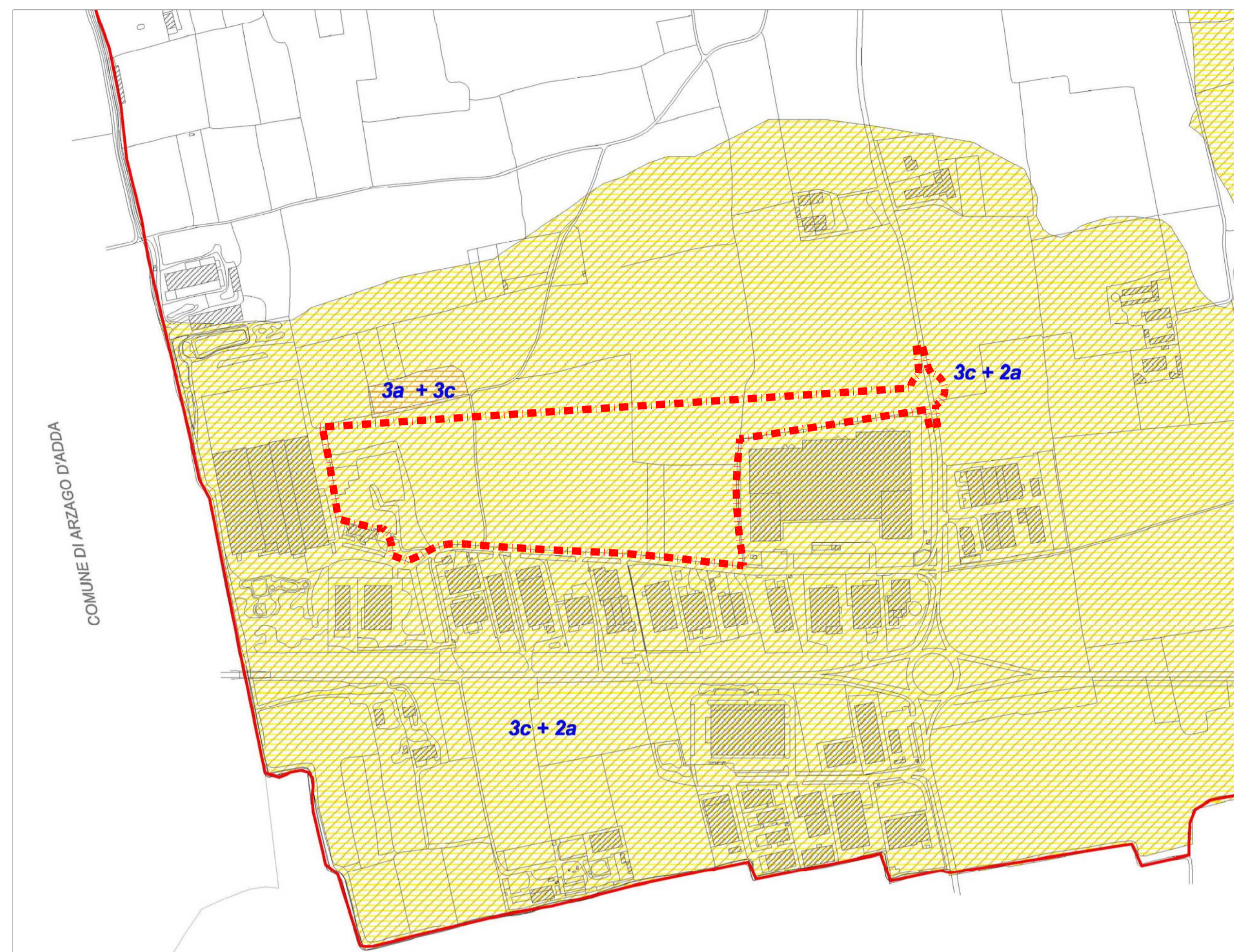

ESTRATTO CARTA DT CL 14 "Gera d'Adda meridionale" del PTCP

LEGENDA

- CONFINE PROVINCIALE
- CONTESTI LOCALI
- CONFINI COMUNALI
- AMBITI AGRICOLI DI INTERESSE STRATEGICO
- PIATTAFORMA ECONOMICO-PRODUTTIVA DI DIRETTA PROSSIMITA' ALLA RETE STRADALE PRIMARIA
- PIATTAFORMA ECONOMICO-PRODUTTIVA DI DIRETTA ALTRI AMBITI
- SPAZI APERTI DI TRANSIZIONE
- LINEE DI CONTENIMENTO DEI TESSUTI URBANIZZATI
- CENTURIAZIONI



ESTRATTO CARTA DI FATTIBILITA' GEOLOGICA DEL PGT

LEGENDA

- Confine amministrativo
- CLASSE DI FATTIBILITA' 1 (fattibilità senza particolari limitazioni)
- CLASSE DI FATTIBILITA' 2 (fattibilità con modeste limitazioni)
  - sottoclasse 2a (problematiche di tipo geotecnico)
- CLASSE DI FATTIBILITA' 3 (fattibilità con consistenti limitazioni)
  - sottoclasse 3a (problematiche di tipo geologico-geotecnico)
  - sottoclasse 3c (problematiche di tipo idrogeologico)

PERIMETRO AMBITO DI VARIANTE

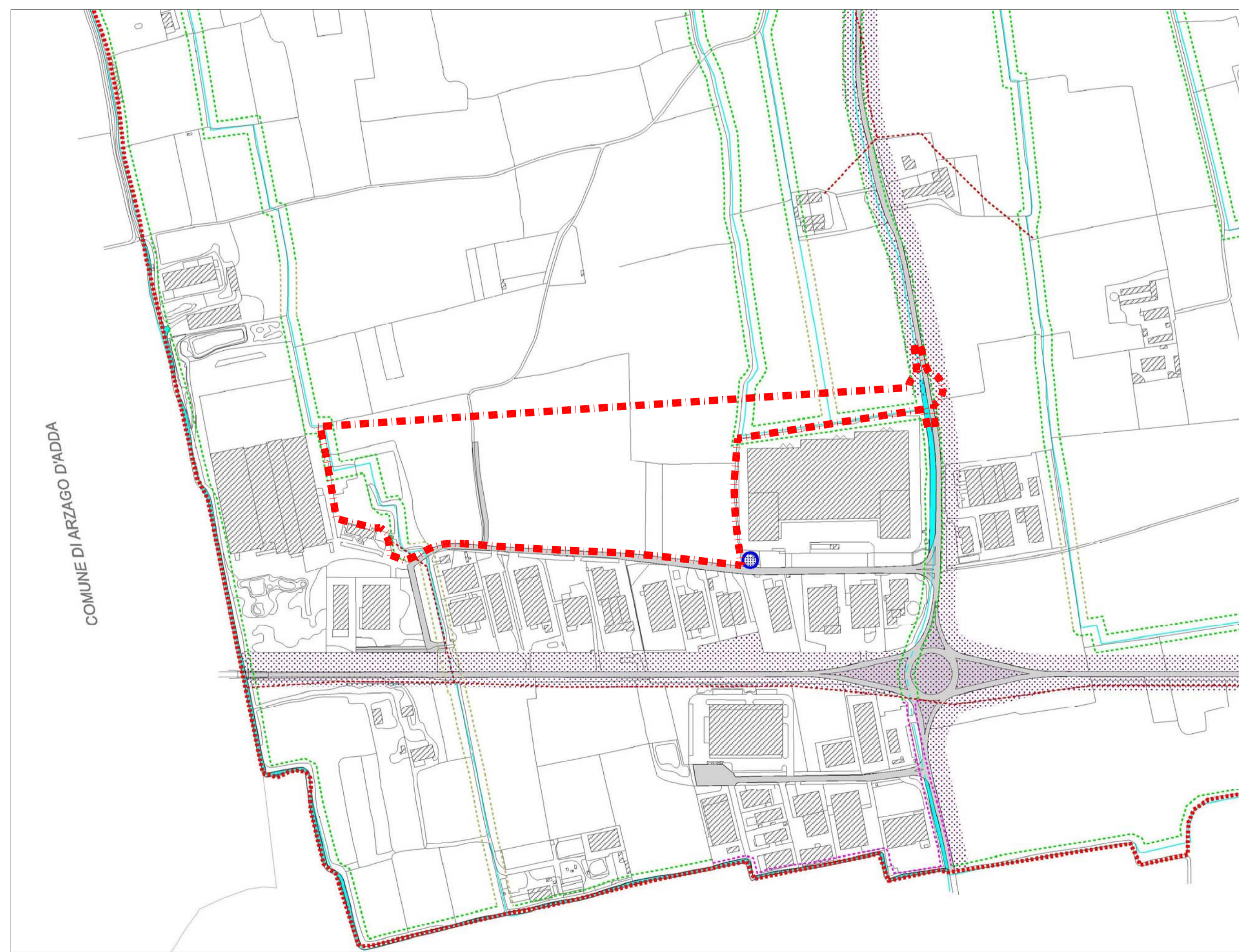

ESTRATTO CARTA DEI VINCOLI DEL PGT

LEGENDA

- Santuario Madonna dei Campi
- Ville di interesse storico
- Chiesa Parrocchiale SS. Pietro e Paolo apostoli
- Ex Monastero Benedettino
- Castello medioevale
- Oratorio dei Morti
- Osteria della Pace (Strutture ricettive di interesse collettivo)
- Inseediamento archeologico: tomba romana
- Inseediamenti di antica formazione
- Centro storico individuato da PTCP
- Perimetro del centro storico
- Perimetro del centro abitato
- Rispetto cimiteriale e delle attrezzature religiose
- Corsi e specchi d'acqua
- Corsi d'acqua tombinati
- Fascia di rispetto di 10 metri lungo il corso d'acqua
- Fascia di rispetto di 5 metri lungo il corso d'acqua
- Fascia di rispetto su terreno privato
- Zona di tutela assoluta attorno ai pozzi ad uso idropotabile
- Zona di rispetto attorno ai pozzi ad uso idropotabile
- Pozzo via Milano (criterio idrogeologico, zona di 10 metri per acquifero protetto)
- Zona di rispetto attorno ai pozzi ad uso idropotabile
- Pozzo di via Donizetti (criterio temporale dei 60 gg)
- Rete viaria esistente e in fase di realizzazione
- Fascia di rispetto stradale
- Linea elettrodotto
- Cono ottico del santuario Madonna dei Campi da preservare
- Cono ottico dell' Oratorio dei Morti da preservare



ESTRATTO CARTA DELLA SENSIBILITA' PAESISTICA DEI LUOGHI - PGT

LEGENDA

- Confine amministrativo
- Rispetto cimiteriale
- Sensibilità paesistica**
- Elevata
- Media
- Bassa
- Molto bassa

Ind. 0	05/07/2021	SFA	C.L.	Primiè diffusion
Indice	Date	Nom	Approuvé par	Prima emissione lottizzazione in variante ATP02
Index	Date	Name	Approved by	

<b>MAITRE D'OUVRAGE</b>	<b>MAITRE D'OEUVRE</b>
 Lucio Fiorina - architetto Marcello Fiorina - ingegnere Elisabetta Nani - ingegnere <small>Studio associato di architettura urbanistica ed ingegneria. Sede in via Agostino di Bergamo - 41012-10004 - Tel. 0521/270000 - Fax 0521/270001 - Email: info@studiofiorina.com</small>	 BATI-CALVENZANO Via Giulio Natta 10/12 27010 Vellezzo Bellini Tel. : 03 87 23 12 39 Fax : 03 87 24 26 97

Nom de la plate-forme / Name of platform  
**CVZ - CALVENZANO**  
 CVZ - CALVENZANO (VIA MILANO, SNC - 20040 CALVENZANO (BG))

Tranche / Phase Contenu de la tranche / Content of the phase  
**PR.U** ATTUAZIONE URBANISTICA  
 PIANO DI LOTTIZZAZIONE DI VIA MILANO  
 IN VARIANTE ALL'AMBITO ATP02

Plan de situation synthétique / Synthetic drawing location

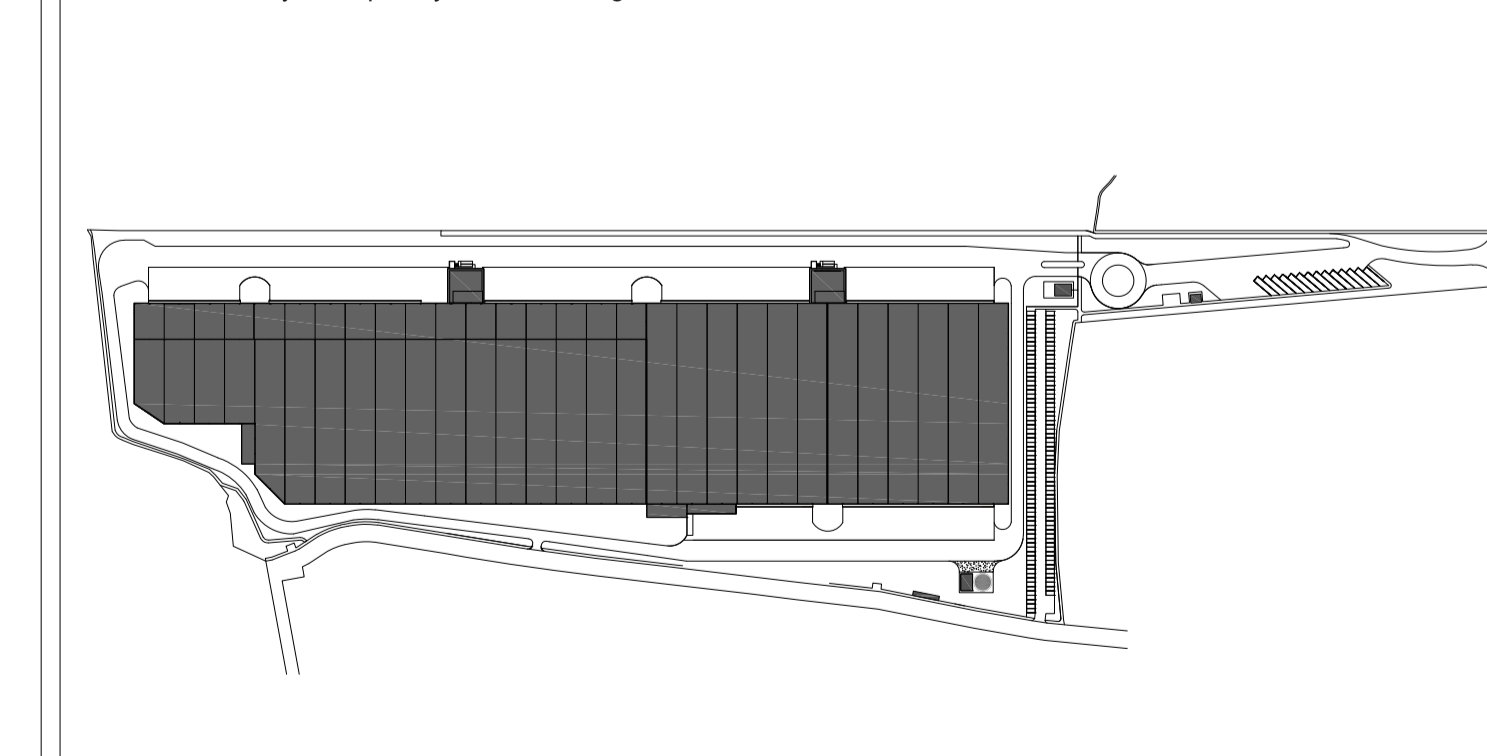

Type de phase / Type of project phase	Indice / Index	Date de / of revision
SFA	0	

Nom du plan / Drawing name  
**INQUADRAMENTO TERRITORIALE:  
 VINCOLI - PTCP - PGT**

Créé le / Created on : 05/07/2021	Dessiné par / Drawn by : SFA	<b>TAV B1</b>
Echelle / Scale : 1:5000	Approuvé par / Approved by : C.L.	
<small>Ce document est strictement confidentiel et ne peut être communiqué, copié ou reproduit sans l'assentiment écrit du NCS Concept.</small>		
<small>This document is strictly confidential and may not be disclosed, copied or reproduced without the written consent of NCS Concept.</small>		
<small>Fichier / File : TAV-B1-INQUADRAMENTO</small>		