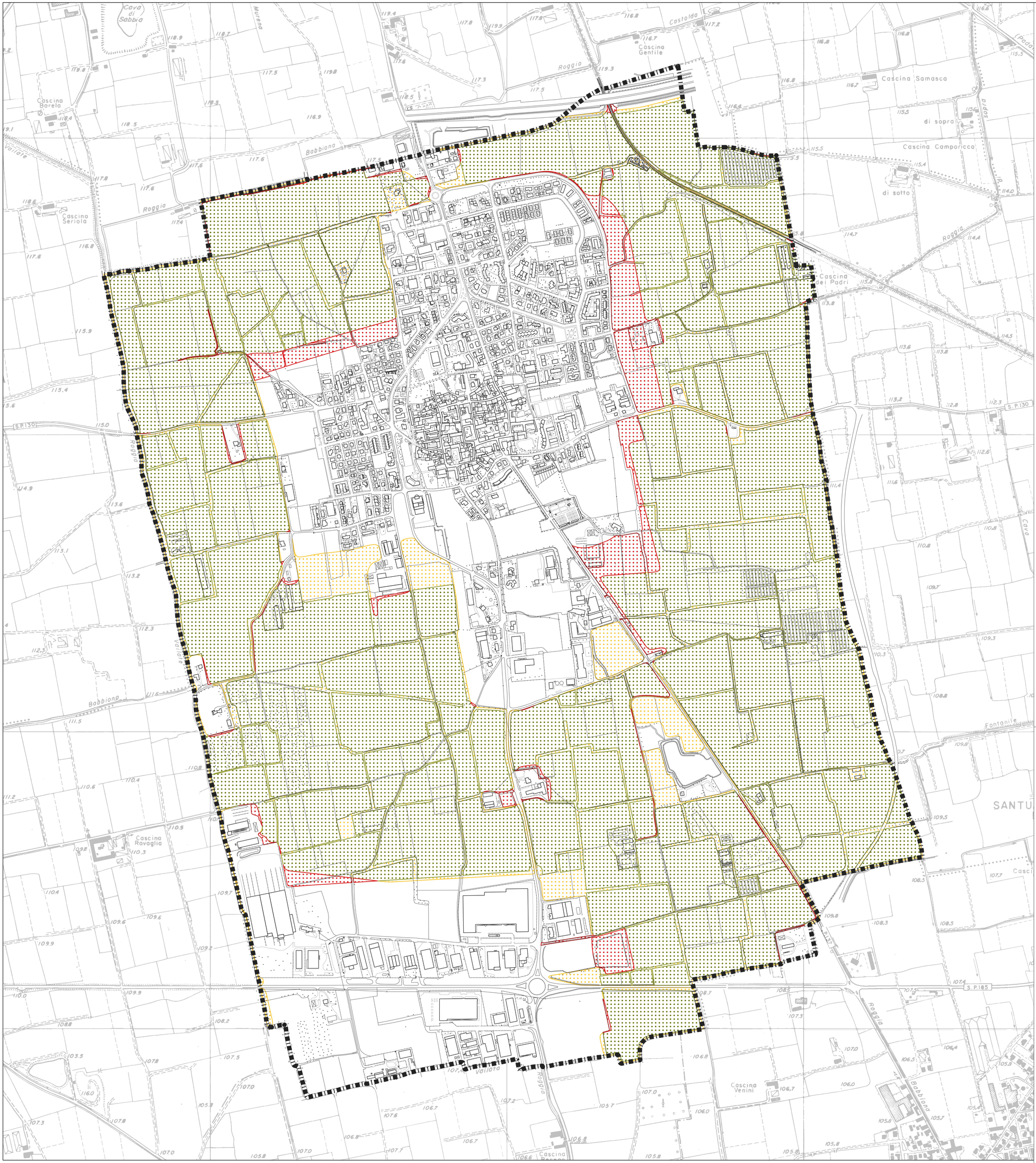

LEGENDA

Confine comunale

Lettura di maggior definizione degli AAS

- Proposta di ampliamento
- Confermati
- Proposta di stralcio

Ambiti proposti dalla provincia	**3.998.977 mq**
Proposta di ampliamento	**+ 181.764 mq**
Proposta di stralcio	**- 453.023 mq**
Confermati	**3.545.954 mq**
AAS complessivi a seguito della proposta di variazione (= confermati + proposta di ampliamento)	**3.727.718 mq**
Differenza	**- 271.259 mq**

COMUNE DI CALVENZANO
(prov. di Bergamo)

PIANO DI GOVERNO DEL TERRITORIO - 2023
AI SENSI DELLA L.R. 12/2005

DOCUMENTO DI PIANO

Data: **LUGLIO 2023**

Aggiorn.:

Aggiorn.:

Aggiorn.:

PROPOSTA DI RIDEFINIZIONE DEGLI AMBITI AGRICOLI DI INTERESSE STRATEGICO

Scala: **1:5000**

N

Tav. N. **A5**

Adozione:

Approvazione:

Timbro e firma progettisti:

Il Sindaco:

Il Segretario comunale:

Marcello Fiorina - ingegnere
Elisabetta Nani - ingegnere

Collaboratori:
Federico Zecchi - architetto
Nicole O. Bacchetta - geourbanista
Beatrice Orlandi - urbanista

Studio associato di architettura urbanistica ed ingegneria
Sede in via Pignolo 5, Bergamo tel 035.218094 - 035.270308
www.studiofiorina.com - indirizzo email: info@studiofiorina.com