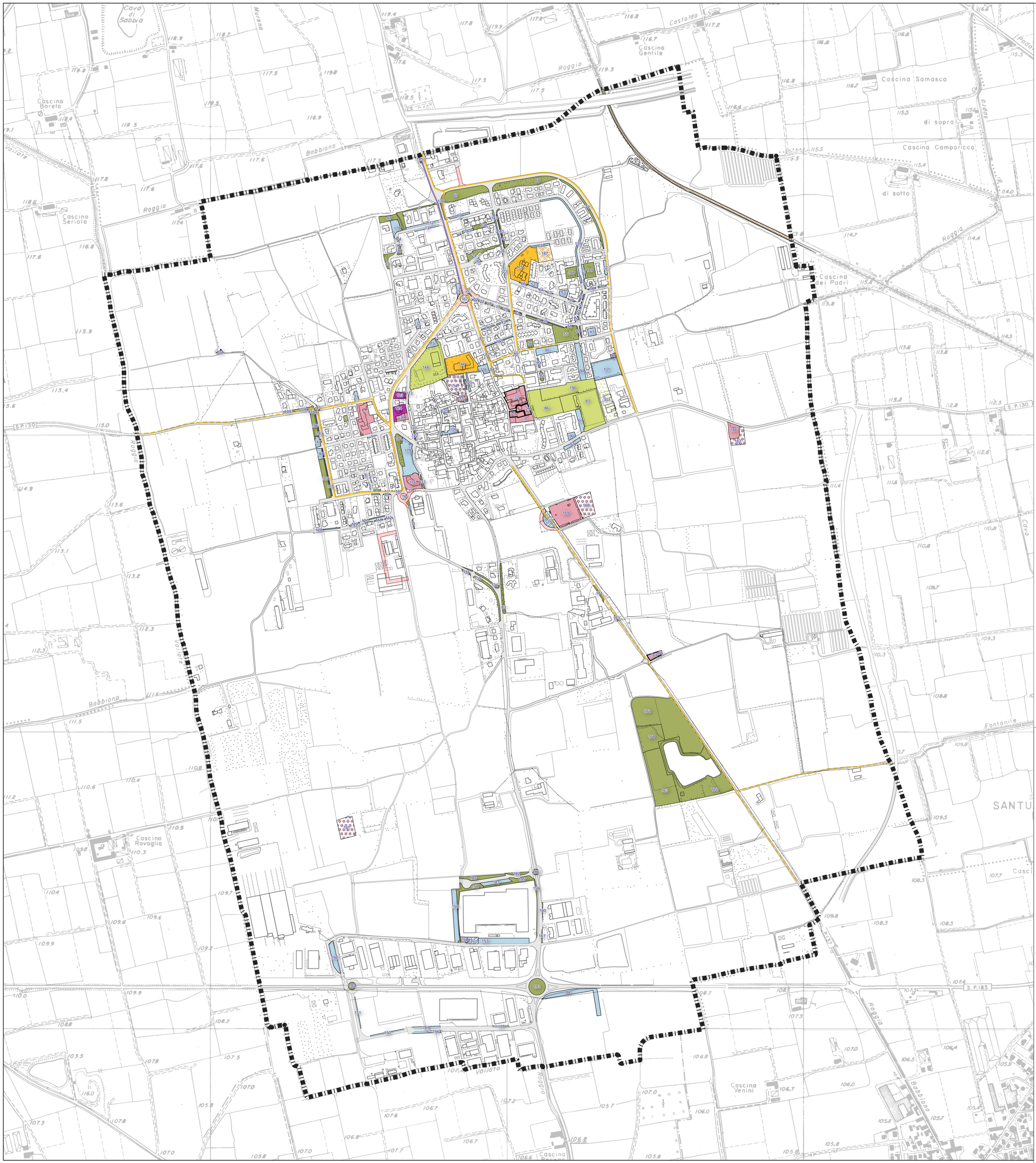

LEGENDA

Confine comunale

Mobilità lenta - Art. 17 NTA PdS

- Percorsi ciclopedonali comunali esistente
- Percorsi ciclopedonali comunali di progetto
- Percorsi ciclopedonali provinciali

- SP1 - Aree destinate alla sosta veicolare pubblica esistenti - Art. 9 NTA PdS
- SP1 - Aree destinate alla sosta veicolare pubblica di progetto - Art. 9 NTA PdS
- SP2V - Aree a verde e parchi urbani esistenti - Art. 10 NTA PdS
- SP2V - Aree a verde e parchi urbani di progetto - Art. 10 NTA PdS
- SP2S - Aree per attrezzature sportive esistenti - Art. 10 NTA PdS
- SP2S - Aree per attrezzature sportive di progetto - Art. 10 NTA PdS
- SP3 - Aree per l'istruzione esistenti - Art. 11 NTA PdS
- SP3 - Aree per l'istruzione di progetto - Art. 11 NTA PdS
- SP4 - Aree per attrezzature collettive esistenti - Art. 12 NTA PdS
- SP4 - Aree per attrezzature collettive di progetto - Art. 12 NTA PdS
- Ambito a servizio di attrezzature religiose - Art. 13 NTA PdS
- TEC - Aree per impianti tecnologici - Art. 14 NTA PdS
- VIAB - Aree per viabilità esistente
- VIAB-PROG - Aree per nuova viabilità e/o per ampliamento dell'esistente - Art. 15 NTA PdS
- Aree ferroviarie
- 1,2,3... Riferimento schede dei servizi

COMUNE DI CALVENZANO
(prov. di Bergamo)

PIANO DI GOVERNO DEL TERRITORIO - 2023
AI SENSI DELLA L.R. 12/2005

PIANO DEI SERVIZI

Data: **LUGLIO 2023**

Aggiorn.:

Aggiorn.:

Aggiorn.:

CARTA DELLO STATO DI FATTO E DELLE PREVISIONI DI PIANO

Scala: **1:5000**

N

Tav. N. **B3**

Adozione:

Approvazione:

Timbro e firma progettisti:

Il Sindaco:

Il Segretario comunale:

Marcello Fiorina - ingegnere
Elisabetta Nani - ingegnere

Collaboratori:
Federico Zecchi - architetto
Nicole O. Bacchetta - geourbanista
Beatrice Orlandi - urbanista

Studio associato di architettura urbanistica ed ingegneria
Sede in via Pignolo 5, Bergamo tel 035.218094 - 035.270308
www.studiofiorina.com - indirizzo email: info@studiofiorina.com