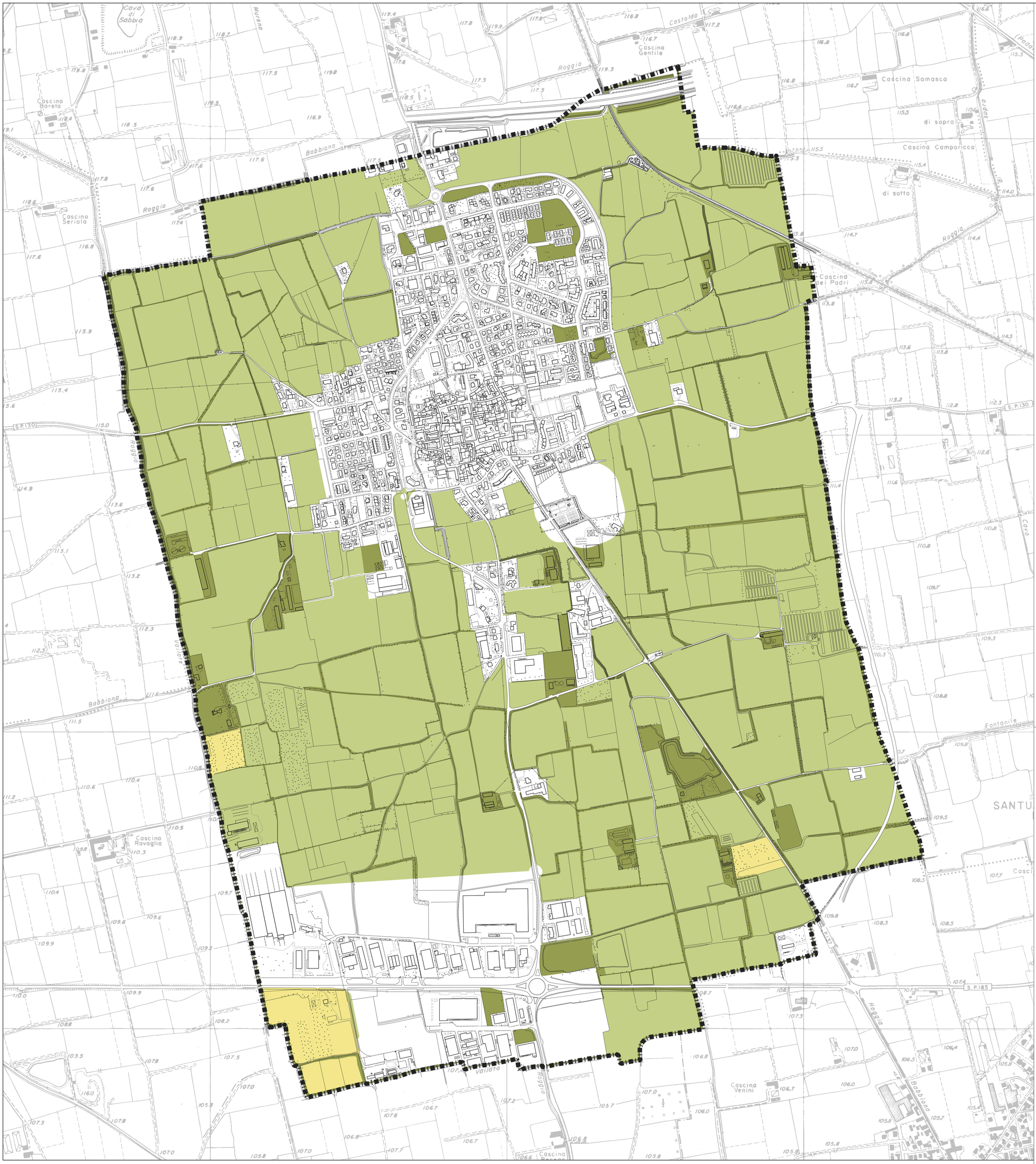

LEGENDA

Confine comunale

Elementi di qualità agricola dei suoli liberi

- Qualità agricola alta
- Qualità agricola media
- Qualità agricola bassa

COMUNE DI CALVENZANO
(prov. di Bergamo)

PIANO DI GOVERNO DEL TERRITORIO - 2023
AI SENSI DELLA L.R. 12/2005

PIANO DELLE REGOLE

Data: **LUGLIO 2023**

Aggiorn.:

Aggiorn.:

Aggiorn.:

ELEMENTI DI QUALITÀ DEI SUOLI LIBERI
- PROGETTO -

Scala: **1:5000**

N

Tav. N. **C9**

Adozione:

Approvazione:

Timbro e firma progettisti:

Il Sindaco:

Il Segretario comunale:

Marcello Fiorina - ingegnere
Elisabetta Nani - ingegnere

Collaboratori:
Federico Zecchi - architetto
Nicole O. Bacchetta - geourbanista
Beatrice Orlandi - urbanista

Studio associato di architettura urbanistica ed ingegneria
Sede in via Pignolo 5, Bergamo tel 035.218094 - 035.270308
www.studiofiorina.com - indirizzo email: info@studiofiorina.com