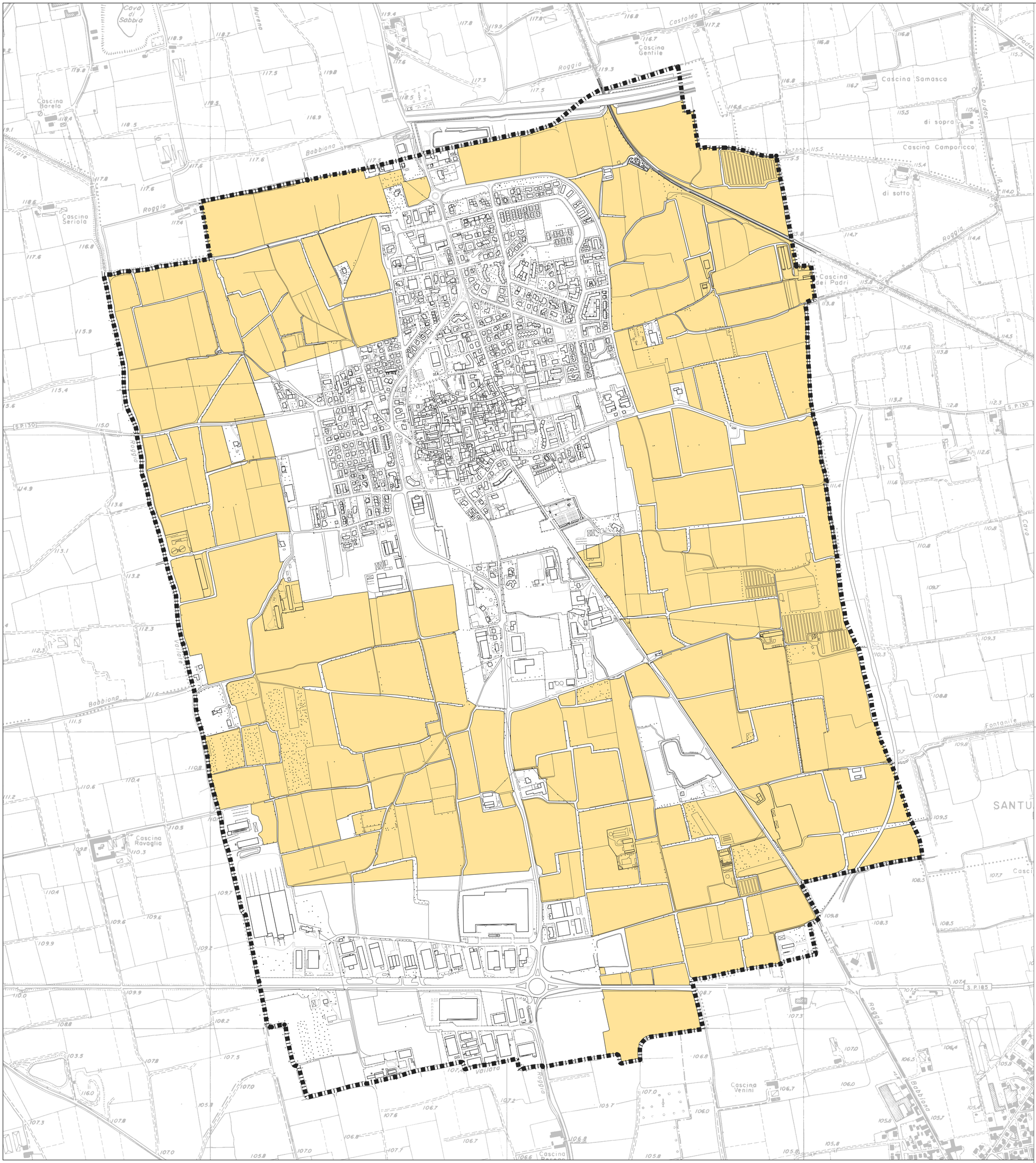

LEGENDA

Confini comunali

Definizione degli Ambiti Agricoli Strategici

COMUNE DI CALVENZANO
(prov. di Bergamo)

PIANO DI GOVERNO DEL TERRITORIO - 2023
AI SENSI DELLA L.R. 12/2005

PIANO DELLE REGOLE

Data: **LUGLIO 2023**

Aggiorn.: **DICEMBRE 2023**

Aggiorn.: **OTTOBRE 2024**

Aggiorn.:

DEFINIZIONE DEGLI AMBITI AGRICOLI STRATEGICI

Scala: **1:5000**

N

Tav. N. **C7 BIS**

Adozione:

Approvazione:

Timbro e firma progettisti:

Il Sindaco:

Il Segretario comunale:

Marcello Fiorina - ingegnere
Elisabetta Nani - ingegnere

Collaboratori:
Federico Zecchi - architetto
Nicole O. Bacchetta - geourbanista
Beatrice Orlandi - urbanista

Studio associato di architettura urbanistica ed ingegneria
Sede in via Pignolo 5, Bergamo tel 035.218094 - 035.270308
www.studiofiorina.com - indirizzo email: info@studiofiorina.com