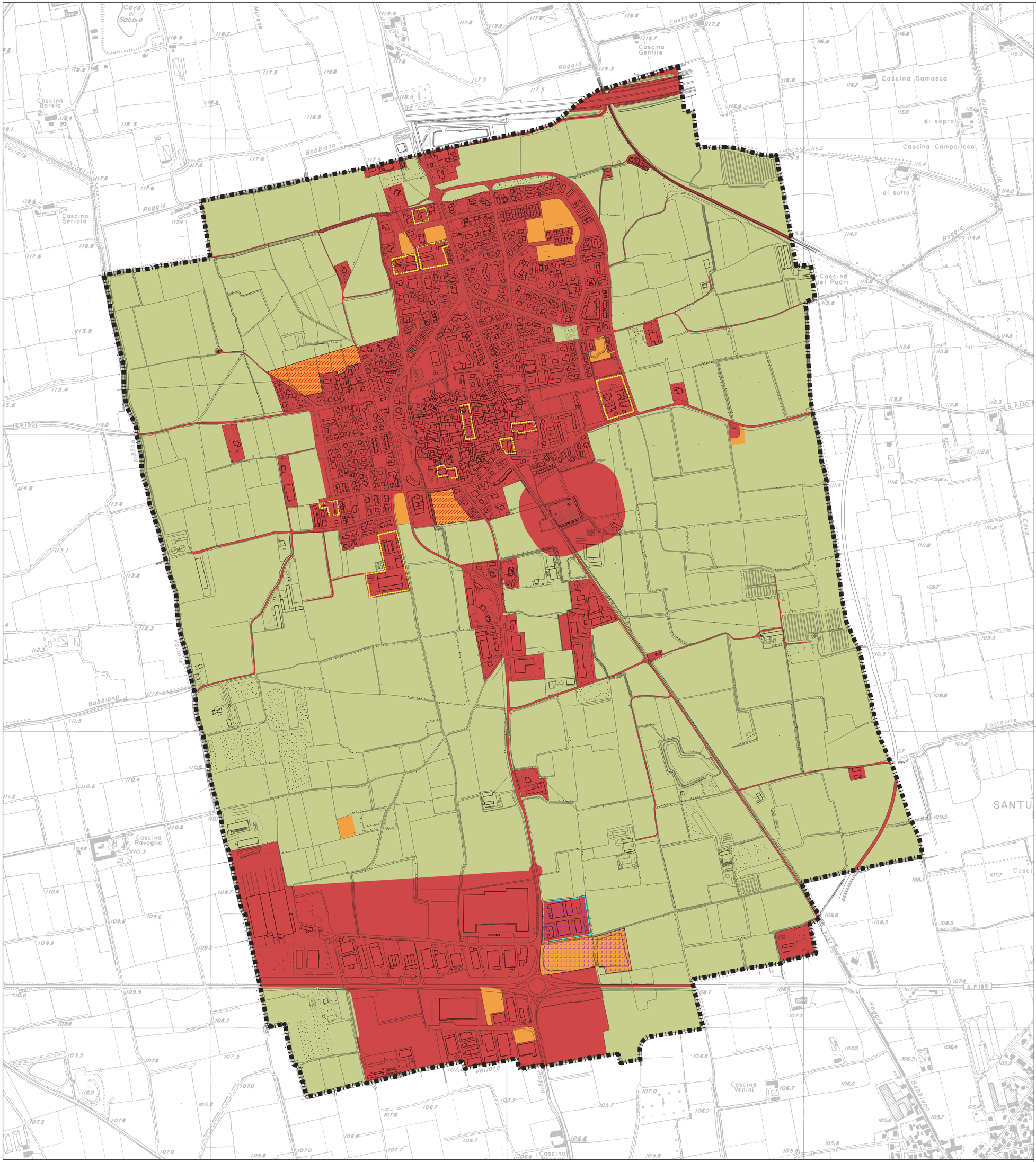

LEGENDA

Confine comunale

Superficie urbanizzata

Superficie urbanizzata

Aree della rigenerazione urbana e territoriale

Porzioni di superficie urbanizzata interessate da progetti di rigenerazione per altre funzioni urbane

Porzioni di superficie urbanizzata interessate da progetti di rigenerazione a funzione prevalentemente residenziale

Superficie urbanizzabile

Superficie urbanizzabile

Ambiti di trasformazione

Porzioni di superficie urbanizzabile interessate da Ambiti di Trasformazione a prevalente funzione residenziale

Porzioni di superficie urbanizzabile interessate da Ambiti di Trasformazione per altre funzioni urbane

Superficie agricola o naturale

Superficie agricola o naturale

COMUNE DI CALVENZANO
(prov. di Bergamo)

PIANO DI GOVERNO DEL TERRITORIO - 2023
AI SENSI DELLA L.R. 12/2005

PIANO DELLE REGOLE

CARTA DEL CONSUMO DI SUOLO ELEMENTI DELLO STATO DI FATTO E DI DIRITTO - PROGETTO -

Data: **LUGLIO 2023**

Aggiorn.: **DICEMBRE 2023**

Aggiorn.: **OTTOBRE 2024**

Aggiorn.:

Scala: **1:5000**

N

Tav. N. **C8.2 BIS**

Adozione:

Approvazione:

Timbro e firma progettisti:

Il Sindaco:

Il Segretario comunale:

Marcello Fiorina - ingegnere
Elisabetta Nani - ingegnere

Collaboratori:
Federico Zecchi - architetto
Nicole O. Bacchetta - geourbanista
Beatrice Orlandi - urbanista

Studio associato di architettura urbanistica ed ingegneria
Sede in via Pignolo 5, Bergamo tel 035.218094 - 035.270308
www.studiofiorina.com - indirizzo email: info@studiofiorina.com