COMUNE DI CALVENZANO

PROVINCIA DI BERGAMO

PROGETTO DEFINITIVO - ESECUTIVO

ZONA SPORTIVA COMUNALE

AMPLIAMENTO SPOGLIATOI
CAMPO CALCIO CON MANTO IN ERBA SINTETICA
- POZZO ARTESIANO -

OGGETTO : SITUAZIONE DI PROGETTO : PLANIMETRIA GENERALE
CAMPO CON MANTO IN ERBA SINTETICA
E INDIVIDUAZIONE ZONA POZZO ARTESIANO

TAVOLA : 3

SCALA : 1 : 200

DATA : LUGLIO 2011

IL COORD. SETTORE LL.PP.

(CALVI ARCH. EMILIANO)

IL RESP. PROCEDIMENTO

(CALVI ARCH. EMILIANO)

DESCRIZIONE OPERE D'ARTE

Oltre a quanto indicato in relazione, le opere consistono in:
- Sterro e riporto con livellamento del piano;
- Integrazione di materiale inerte, steso livellato e rullato;
- Posa di cordoli in calcestruzzo;
- Posa di canaletta di drenaggio e pozzetti d'ispezione;
- Posa tubo drenante con allcciamenti a pozzetti su testata campo;

MANTO IN ERBA SINTETICA TIPO SOCCERPRO INFINITY 42

Manto in erba artificiale VERDE BICOLORE prodotto in teli da mtl. 4 di larghezza e di lunghezza variabile a seconda delle dimensioni del campo composto da SPECIALI FILATI PRODOTTI CON TECNOLOGIA TIPO TAPESLIDE XP - MONOFILI LEGATI DRITTI - che ne garantiscono una estrema durata nel tempo, anti-abrasivi ed estremamente resistenti di lunghezza non inferiore a mm. 42.00 estremamente resistenti all'usura e con speciale trattamento anti-UV, tessuti su supporto drenante in polipropilene/poliestere rivestito in lattice di gomma imputrescibile.
La segnaletica sarà eseguita con strisce intarsiate del medesimo prodotto di larghezza variabile e disponibile nel colore bianco.
Il manto così costituito sarà intasato con sabbia del tipo quarzifero naturale a spigolo arrotondato (minimo 75% di silicio), con funzione di stabilizzazione.
Lo strato finale prestazionale, da stendere nel manto successivamente all'inserimento dello strato di sabbia stabilizzante, sarà composto da granuli tipo elastomero sbr con funzioni prestazionali.
Il prodotto deve essere in possesso ed aver superato il test di resistenza all'usura tipo LISPORT 40.000 cicli.
Il prodotto deve essere corredato già in fase di gara da garanzia di durata 4 anni con mantenimento del 60% della fibra originale e impiego dell'impianto a monteore illimitato.

- Fornitura e posa porte dim. m 6.00 x h. 2.20 m in acciaio Ø 80 mm complete di reggi rete posteriore a gomito verniciata con polvere di poliestere;

PLANIMETRIA GENERALE - scala 1 : 200 -

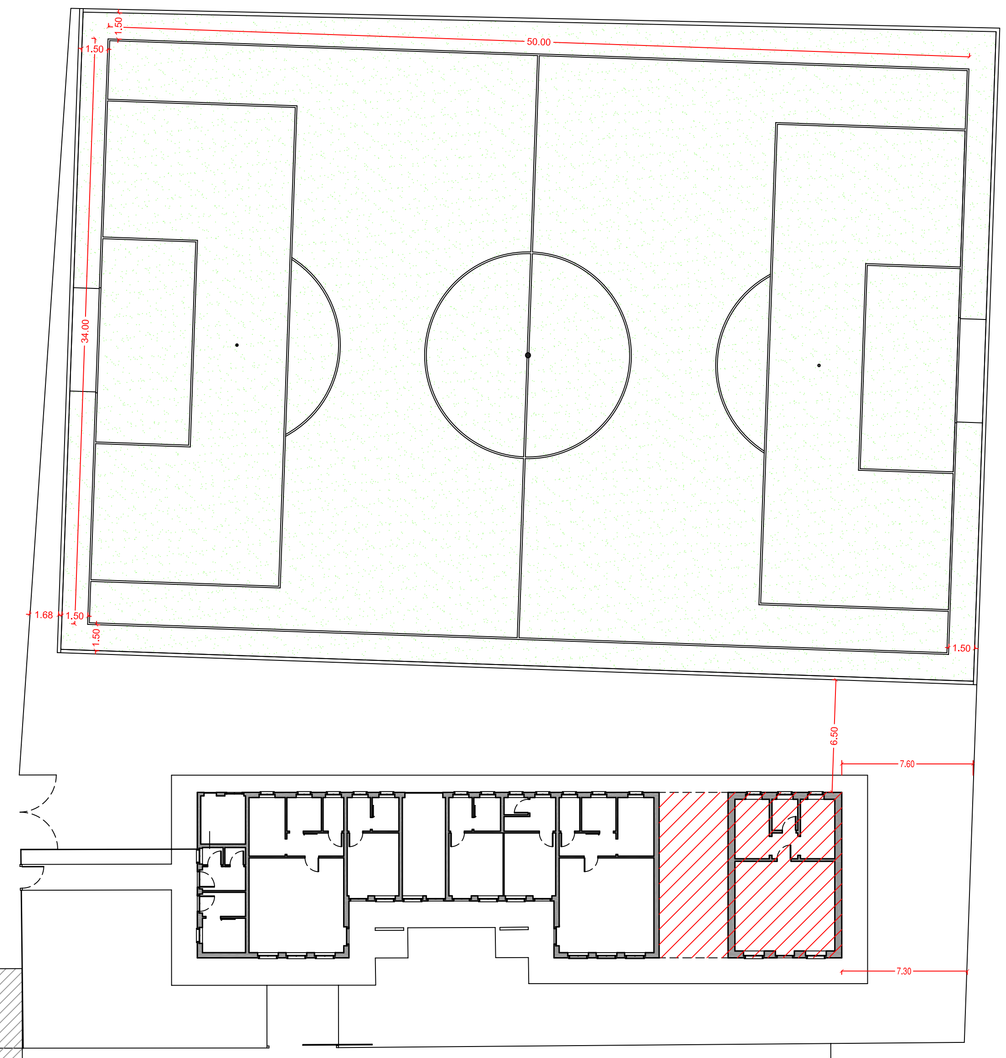

ZONA POZZO ARTESIANO - profondità 30,00 m
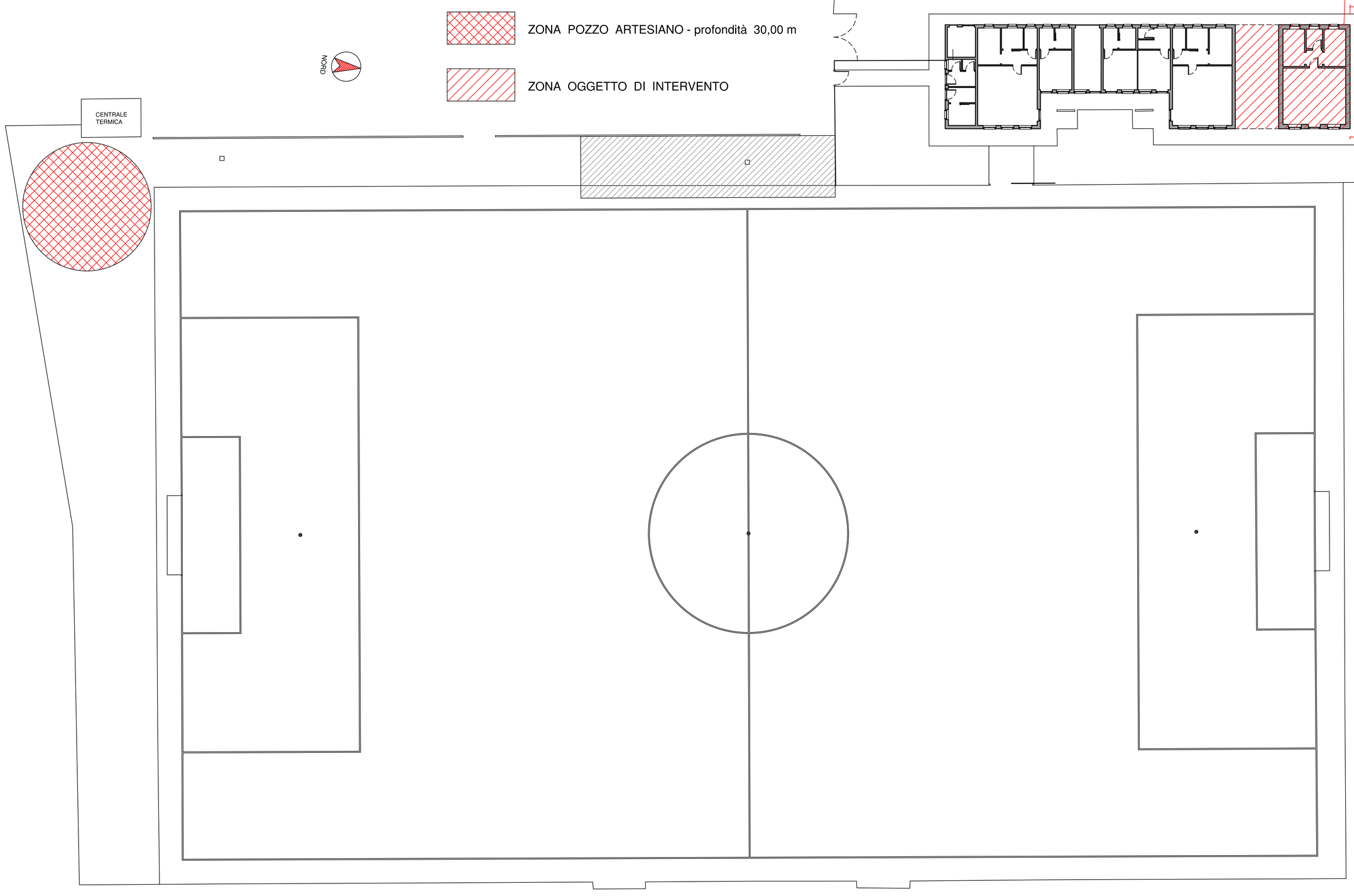
ZONA OGGETTO DI INTERVENTO