



# COMUNE DI CALVENZANO

PROVINCIA DI BERGAMO

## VERBALE DI DELIBERA DEL CONSIGLIO COMUNALE N. 36 DEL 19/12/2024

**OGGETTO: REVISIONE PERIODICA DELLE PARTECIPAZIONI EX ART. 20 D.LG.S. 19 AGOSTO 2016 N. 175 E S.M.I. - RICOGNIZIONE PARTECIPAZIONI POSSEDUTE AL 31-12-2023.**

L'anno **2024** il giorno **19** del mese di **Dicembre** alle ore 21.00 nella sala delle adunanze, previa osservanza di tutte le formalità prescritte dalla vigente legge sull'Ordinamento delle Autonomie Locali, vennero oggi convocati a seduta i Consiglieri Comunali.

All'appello risultano:

Nominativo	Presente	Nominativo	Presente
FERLA FABIO	SI	GUSMINI LUIGI GIORGIO	SI
BOZZA ROBERTA	SI	MANDELLI MICHELANGELO	SI
DELLERA GIULIA	SI	PESENTI ANDREA	NO
DE STEFANI AGOSTINA	SI	ROSSONI MARINA	NO
FERRARI SARA	SI	SANGALLI GABRIELE	SI
FUGAZZOLA MARCO	NO	TADOLTI PIETRO	SI
GUSMINI ANDREA	NO		

Presenti : 9 Assenti : 4

Partecipa alla adunanza il Vicesegretario Sig. **PERNIGONI ELISABETTA** il quale provvede alla redazione del presente verbale.

Essendo legale il numero degli intervenuti, il Sig. **FERLA FABIO** nella sua qualità di Sindaco assume la presidenza e dichiara aperta la seduta per la trattazione dell'oggetto sopra indicato posto al numero 2 dell'Ordine del Giorno.

Fa il suo ingresso in aula il Consigliere Tadolti. Consiglieri presenti 9.

Il Sindaco spiega che il D. Lgs. n. 175 del 2016 - Testo unico in materia di Società a partecipazione Pubblica all'art. 4 stabilisce che le Pubbliche Amministrazioni, ivi compresi i Comuni, non possono, direttamente o indirettamente, mantenere partecipazioni, anche di minoranza, in società aventi per oggetto attività di produzione di beni e servizi non strettamente necessarie per il perseguimento delle proprie finalità istituzionali.

Precisa che con deliberazione di Consiglio Comunale n. 11 del 25.03.2015 è stato adottato il Piano operativo di razionalizzazione ed ora è necessario provvedere all'aggiornamento periodico (annuale) previsto dalla norma.

Evidenzia che il Ministero dell'Economia e delle Finanze - Dipartimento del tesoro, di concerto con la Corte dei Conti, ha emanato nel 2019 le linee guida sulla revisione periodica delle partecipazioni, che devono essere applicate avendo riguardo all'efficiente gestione delle partecipazioni pubbliche, alla tutela e promozione della concorrenza e del mercato, nonché alla razionalizzazione e riduzione della spesa pubblica e che il Consiglio è dunque chiamato ad approvare l'esito della ricognizione effettuata con i dati contabili al 31.12.2023.

## **IL CONSIGLIO COMUNALE**

CONSIDERATO quanto disposto dal D. Lgs. 19 agosto 2016 n. 175, emanato in attuazione dell'art. 18, legge 7 agosto 2015 n. 124, che costituisce il nuovo Testo unico in materia di Società a partecipazione Pubblica (T.U.S.P.), così come da ultimo modificato con il D. Lgs. 16 giugno 2017 n. 100;

VISTO che ai sensi del predetto T.U.S.P. (art. 4, c.1) le Pubbliche Amministrazioni, ivi compresi i Comuni, non possono, direttamente o indirettamente, mantenere partecipazioni, anche di minoranza, in società aventi per oggetto attività di produzione di beni e servizi non strettamente necessarie per il perseguimento delle proprie finalità istituzionali;

ATTESO che il Comune, fermo restando quanto sopra indicato, può mantenere partecipazioni in società:

- esclusivamente per lo svolgimento delle attività indicate dall'art. 4, c. 2, T.U.S.P.;
- ovvero, al solo scopo di ottimizzare e valorizzare l'utilizzo di beni immobili facenti parte del proprio patrimonio, "in società aventi per oggetto sociale esclusivo la valorizzazione del patrimonio (...), tramite il conferimento di beni immobili allo scopo di realizzare un investimento secondo criteri propri di un qualsiasi operatore di mercato" (art. 4, c. 3, T.U.S.P.);

RILEVATO che per effetto dell'art. 24 T.U.S.P., entro il 30 settembre 2017 il Comune ha effettuato una revisione straordinaria di tutte le partecipazioni dallo stesso possedute individuando quelle che dovevano essere alienate, con deliberazione del Consiglio Comunale n. 33 del 27/09/2017 avente ad oggetto: "Revisione straordinaria delle partecipazioni ex art. 24, D.lgs. 175/2016 – Ricognizione partecipazioni possedute";

RICHIAMATO il piano operativo di razionalizzazione già adottato ai sensi dell'art. 1, c. 612, legge 23 dicembre 2014 n. 190, con deliberazione di C.C. n. 11 del 25.03.2015, provvedimento del quale il presente atto ricognitivo costituisce aggiornamento periodico ai sensi dell'art. 20, T.U.S.P., ed i risultati dallo stesso ottenuti così come dettagliati nella relazione sui risultati conseguiti di cui al citato articolo 1 c. 612 della L. 190/2014;

RICHIAMATA la deliberazione n. 51 del 19.12.2023 avente ad oggetto "Revisione periodica delle partecipazioni ex art. 20 D.Lgs. 19.08.2016 n. 175 e s.m.i. ricognizione partecipazioni possedute al 31.12.2022";

VISTE le linee guida sulla revisione periodica delle partecipazioni predisposte e pubblicate in data 21/11/2019 dal Ministero dell'Economia e delle Finanze - Dipartimento del tesoro, di concerto con la Corte dei Conti, con allegato format per la revisione;

CONSIDERATO altresì che le disposizioni del predetto Testo unico devono essere applicate avendo riguardo all'efficiente gestione delle partecipazioni pubbliche, alla tutela e promozione della concorrenza e del mercato, nonché alla razionalizzazione e riduzione della spesa pubblica;

VALUTATE pertanto le modalità di svolgimento delle attività e dei servizi oggetto delle società partecipate dall'Ente, con particolare riguardo all'efficienza, al contenimento dei costi di gestione ed alla tutela e promozione della concorrenza e del mercato;

TENUTO CONTO del miglior soddisfacimento dei bisogni della comunità e del territorio amministrati a mezzo delle attività e dei servizi resi dalle società partecipate possedute dall'Ente;

VISTO l'esito della ricognizione effettuata come risultante nell'allegato "A" alla presente proposta, redatto secondo le indicazioni e i modelli forniti nelle linee guida del MEF di concerto con la Corte dei Conti "Indirizzi per gli adempimenti relativi alla Revisione e al Censimento delle partecipazioni pubbliche – (art. 20 DLgs 175/2016 e art. 17 DL 90/2014)";

DATO ATTO che l'approvazione della ricognizione rientra nell'ambito della competenza dell'organo consiliare ai sensi dell'art. 42, c. 2, lett. e), D.Lgs. n. 267/2000, ed art.10, T.U.S.P;

CONSIDERATO che ciascuna delle schede prevede le azioni da intraprendere per quanto riguarda le eventuali partecipazioni da razionalizzare, e che ad esse si rinvia;

CONSIDERATO che la ricognizione è adempimento obbligatorio anche nel caso in cui il Comune non possieda alcuna partecipazione, o che di converso non sia necessario alcun aggiornamento, esito che comunque deve essere comunicato sia al MEF che alla Corte dei Conti;

RILEVATO che in caso di mancata adozione dell'atto ricognitivo ovvero di mancata alienazione entro il predetto termine annuale, il Comune non può esercitare i diritti sociali nei confronti della società e, salvo in ogni caso il potere di alienare la partecipazione, la stessa è liquidata in denaro in base ai criteri stabiliti dall'art. 2437-ter, c. 2, cod. civ, e seguendo il procedimento di cui all'art. 2437-quater, cod. civile;

TENUTO CONTO dell'allegato parere espresso dal Revisore unico dei conti ai sensi dell'art. 239, c. 1, lett. b), n. 3), D.Lgs. n. 267/2000;

VISTO il D.Lgs. n. 267/2000, come modificato ed integrato dal D.Lgs. n. 118/2011;

VISTO il D.Lgs. n. 118/2011;

VISTO lo Statuto Comunale;

VISTO il vigente Regolamento comunale di contabilità;

ACQUISITI i pareri di regolarità tecnica e contabile espressi dal Responsabile del Servizio Finanziario sensi dell'art. 49 comma 1 e 147 bis comma 1 del D. Lgs. n. 267/2000 e s.m.i.;

ATTESO che la votazione, espressa per alzata di mano, ha dato il seguente esito:

Consiglieri presenti	n. 9
Favorevoli	n. 9
Astenuti	n. /
Contrari	n. /

### **DELIBERA**

- 1) Di approvare e confermare le operazioni di razionalizzazione indicate nell'allegato "A" alla presente deliberazione redatto secondo le indicazioni e i modelli forniti nelle linee guida del MEF di concerto con la Corte dei Conti "Indirizzi per gli adempimenti relativi alla Revisione e al Censimento delle partecipazioni pubbliche – (art. 20 D.Lgs. 175/2016 e art. 17 DL 90/2014)";
- 2) Di procedere all'invio delle risultanze della ricognizione effettuata al Ministero dell'Economia e delle Finanze, attraverso l'apposito applicativo;
- 3) Di incaricare i competenti uffici comunali di predisporre le procedure amministrative per l'attuazione di quanto sopra deliberato;
- 4) Di demandare alla Giunta comunale il coordinamento operativo e la vigilanza sull'attuazione di quanto deliberato, fatte salve le competenze consiliari di controllo;
- 5) Di dare atto che:
  - la presente deliberazione sia trasmessa a tutte le società partecipate dal Comune;
  - l'esito della ricognizione di cui alla presente deliberazione sia comunicato ai sensi dell'art. 17, D.L. n. 90/2014, e s.m.i, con le modalità ex D.M. 25 gennaio 2015 e smi;
  - la presente deliberazione consiliare venga pubblicata nell'apposita sezione di amministrazione trasparente del sito istituzionale.

Successivamente,

### **IL CONSIGLIO COMUNALE**

RILEVATA la necessità di dichiarare il presente atto immediatamente eseguibile, onde consentire agli Uffici Comunali di poter tempestivamente provvedere per il prosieguo delle relative procedure;

ATTESO che la votazione palese per l'approvazione dell'immediata eseguibilità del presente atto ai sensi dell'art. 134, comma 4°, del D.Lgs n° 267/2000, espressa per alzata di mano, ha dato il seguente risultato:

Consiglieri presenti:	n. 9
Consiglieri favorevoli:	n. 9
Consiglieri contrari :	n. /
Consiglieri astenuti:	n. /

### **DELIBERA**

di dichiarare il presente provvedimento immediatamente eseguibile ai sensi dell'art. 134, 4° comma, del D.Lgs. n. 267/00.



## Pareri

COMUNE DI CALVENZANO

### Estremi della Proposta

Proposta Nr. **2024 / 57**

Ufficio Proponente: **Ufficio Ragioneria**

Oggetto: **REVISIONE PERIODICA DELLE PARTECIPAZIONI EX ART. 20 D.LG.S. 19 AGOSTO 2016 N. 175 E S.M.I. - RICOGNIZIONE PARTECIPAZIONI POSSEDUTE AL 31-12-2023.**

### Parere Tecnico

Ufficio Proponente (Ufficio Ragioneria)

In ordine alla regolarità tecnica della presente proposta, ai sensi dell'art. 49, comma 1, TUEL - D.Lgs. n. 267 del 18.08.2000, si esprime parere FAVOREVOLE.

Sintesi parere: **Parere Favorevole**

Data **14/12/2024**

Il Responsabile di Settore

**Francesca Belloni**

### Parere Contabile

In ordine alla regolarità contabile della presente proposta, ai sensi dell'art. 49, comma 1, TUEL - D.Lgs. n. 267 del 18.08.2000, si esprime parere FAVOREVOLE.

Sintesi parere: **Parere Favorevole**

Data **14/12/2024**

Responsabile del Servizio Finanziario

**Francesca Belloni**

Letto, approvato e sottoscritto con firma digitale da

IL SINDACO  
FERLA FABIO

IL VICESEGRETARIO  
PERNIGONI ELISABETTA

Documento firmato digitalmente ai sensi dell'art. 24 del D.Lgs. n. 82/2005 e depositato presso la sede del Comune di Calvenzano. Ai sensi dell'art. 3 del D.Lgs. 39/93 si indica che il documento è stato firmato da:

ELISABETTA PERNIGONI in data 08/01/2025  
Fabio Ferla in data 08/01/2025

**Allegato "A" alla deliberazione di C.C. del 19.12.2024**

*Comune di CALVENZANO*

*Provincia di Bergamo*

***SCHEDA DI RILEVAZIONE  
PER IL  
CENSIMENTO DELLE PARTECIPAZIONI  
PUBBLICHE  
(art. 17, commi 3 e 4, D.L. n. 90/2014)***

***Dati relativi al 31/12/2023***



Introduzione Rappresentazione grafica della struttura delle società partecipate direttamente e indirettamente

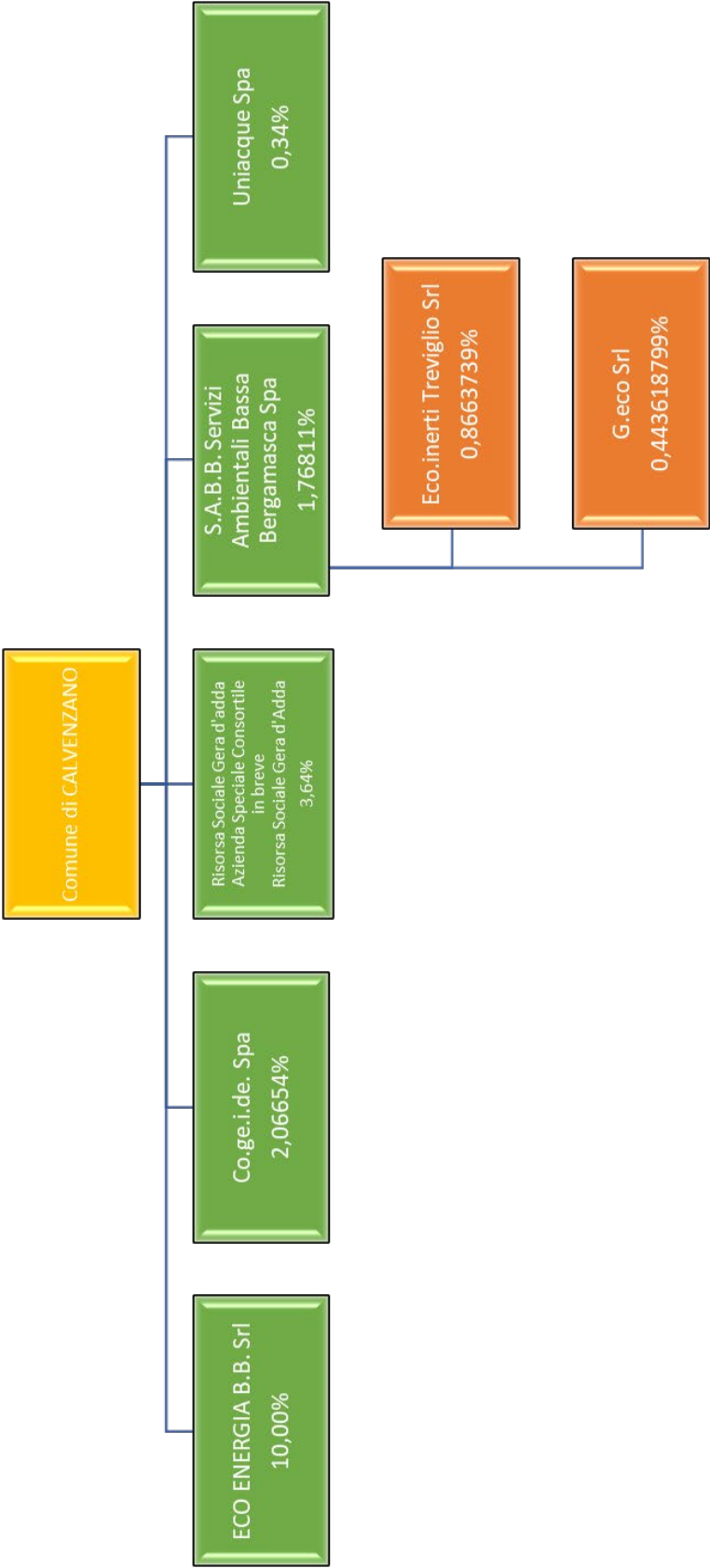

## 2. Ricognizione delle partecipazioni societarie possedute direttamente o indirettamente

### Partecipazioni dirette

NOME PARTECIPATA	CODICE FISCALE PARTECIPATA	QUOTA DI PARTECIPAZIONE	ESITO DELLA RILEVAZIONE	NOTE
<b>REALIZZAZIONE E GESTIONE SERVIZI PUBBLICI LOCALI SPA PER BREVITA' COGEIDE SPA</b>	02200370167	2,06654%	Mantenimento senza interventi fino al 30.06.2028, data di cessazione della società e subentro integrale di Uniacque nella gestione del servizio.	
<b>RISORSA SOCIALE GERA D'ADDA AZIENDA SPECIALE CONSORTILE IN BREVE RISORSA SOCIALE GERA D'ADDA</b>	03445060167	3,64%	Mantenimento senza interventi	
<b>S.A.B.B. SERVIZI AMBIENTALI BASSA BERGAMASCA SPA</b>	02209730163	1,76811%	Mantenimento senza interventi	
<b>UNIAQUE SPA</b>	03299640163	0,34%	Si conferma l'esito della ricognizione straordinaria nonché della revisione periodica al 31.12.2022. Uniacque SPA è il soggetto titolare della gestione del servizio idrico integrato per l'intero ambito territoriale ottimale.	
<b>ECO ENERGIA BASSA BERGAMASCA SRL</b>	03668300167	10,00%	Mantenimento senza interventi	

**Partecipazioni indirette detenute attraverso: S.A.B.B. SERVIZI AMBIENTALI BASSA BERGAMASCA SPA**

Tabella riepilogativa delle partecipazioni detenute indirettamente attraverso ciascuna tramite

NOME PARTECIPATA	CODICE FISCALE PARTECIPATA	QUOTA DI PARTECIPAZIONE DETENUTA DALLA TRAMITE	ESITO DELLA RILEVAZIONE	NOTE
<b>ECO.INERTI TREVIGLIO SRL</b>	03205330164	49%  (quota di partecipazione del Comune 0,8663739%)	Mantenimento senza interventi	
<b>G.ECO SRL</b>	03772140160	25,09% (quota di partecipazione del Comune 0,443618799%)	Mantenimento senza interventi. La società è affidataria del servizio di trasporto e raccolta rifiuti.	

### 3. Informazioni di dettaglio sulle singole partecipazioni

Nella presente sezione, sono riportate le schede informative di dettaglio per ognuna delle partecipazioni inserite nelle tabelle riportate nel paragrafo precedente.

1	REALIZZAZIONE E GESTIONE SERVIZI PUBBLICI LOCALI SPA PER BREVITA' COGEIDE SPA C.F. 02200370167
---	--

#### Scheda di dettaglio

#### DATI ANAGRAFICI DELLA PARTECIPATA

NOME DEL CAMPO	
Codice Fiscale	02200370167
Denominazione	REALIZZAZIONE E GESTIONE SERVIZI PUBBLICI LOCALI SPA PER BREVITA' COGEIDE SPA
Anno di costituzione della società	1992
Forma giuridica	Società per azioni
Tipo di fondazione	Scegliere un elemento.
Altra forma giuridica	
Stato della società	La società è attiva
Anno di inizio della procedura <sup>(1)</sup>	
Società con azioni quotate in mercati regolamentati <sup>(2)</sup>	No
Società che ha emesso strumenti finanziari quotati in mercati regolamentati (ex TUSP) <sup>(2)</sup>	No

#### SEDE LEGALE DELLA PARTECIPATA

NOME DEL CAMPO	
Stato	Italia

<sup>1</sup> Compilare il campo "anno di inizio della procedura" solo se nel campo "stato della società" è stato selezionato un elemento diverso da "La società è attiva"

<sup>2</sup> Le società emittenti azioni o strumenti finanziari in mercati regolamentati nell'applicativo sono individuate mediante elenchi ufficiali.

NOME DEL CAMPO	
Provincia	Bergamo
Comune *	Mozzanica
CAP *	24050
Indirizzo *	Via Crema
Telefono *	0363/828007
FAX *	
Email *	info@pec.cogeide.it

#### SETTORE DI ATTIVITÀ DELLA PARTECIPATA

NOME DEL CAMPO	
Attività 1	37
Peso indicativo dell'attività %	50%
Attività 2 *	36
Peso indicativo dell'attività % *	50%
Attività 3 *	
Peso indicativo dell'attività % *	
Attività 4 *	
Peso indicativo dell'attività % *	

#### ULTERIORI INFORMAZIONI SULLA PARTECIPATA

NOME DEL CAMPO	
Società in house	no
Previsione nello statuto di limiti sul fatturato <sup>3</sup>	

\* Campo con compilazione facoltativa all'interno del portale

<sup>3</sup> Compilare il campo solo se nel campo precedente è stato scelto "sì".

NOME DEL CAMPO	
Società contenuta nell'allegato A al D.Lgs. n. 175/2016	no
Società a partecipazione pubblica di diritto singolare (art.1, c. 4, lett. A)	no
Riferimento normativo società di diritto singolare <sup>(3)</sup>	
La partecipata svolge attività economiche protette da diritti speciali o esclusivi insieme con altre attività svolte in regime di mercato	si
Riferimento normativo società con diritti speciali o esclusivi insieme con altre attività svolte in regime di mercato <sup>(3)</sup>	
Società esclusa dall'applicazione dell'art. 4 con DPCM (art. 4, c. 9)	no
Società esclusa dall'applicazione dell'art. 4 con provvedimento del Presidente della Regione o delle Prov. Autonome (art. 4, c. 9)	no
Riferimento normativo atto esclusione <sup>(4)</sup>	

#### DATI DI BILANCIO PER LA VERIFICA TUSP

NOME DEL CAMPO	Anno 2023
Tipologia di attività svolta	Attività produttive di beni e servizi
Numero medio di dipendenti	30
Numero dei componenti dell'organo di amministrazione	7
Compenso dei componenti dell'organo di amministrazione	102.116,00

<sup>4</sup> Compilare il campo solo se in uno dei campi precedenti è stato scelto "sì".

NOME DEL CAMPO	Anno 2023
Numero dei componenti dell'organo di controllo	3 SINDACI + SOCIETA' DI REVISIONE
Compenso dei componenti dell'organo di controllo	40.810,00+44.500,00

NOME DEL CAMPO	2023	2022	2021	2020	2019
Approvazione bilancio	sì	sì	sì	sì	sì
Risultato d'esercizio	€ 2.374.953,00	€ 1.022.927,00	€ 2.342.168,00	€ 1.589.845,00	€ 2.348.656,00

**Attività produttive di beni e servizi o Distretti tecnologici**

NOME DEL CAMPO	2023	2022	2021
A1) Ricavi delle vendite e delle prestazioni	€ 12.616.793,00	€ 12.850.096,00	€ 12.657.697,00
A5) Altri Ricavi e Proventi	€ 2.739.461,00	€ 991.659,00	€ 2.078.390,00
di cui Contributi in conto esercizio	€ 443.899,00	€ 635.288,00	€ 304.157,00

**QUOTA DI POSSESSO (quota diretta)**

NOME DEL CAMPO	INDICAZIONI PER LA COMPILAZIONE
Tipologia di Partecipazione	Partecipazione diretta
Quota diretta <sup>5</sup>	2,06654%
Codice Fiscale Tramite <sup>6</sup>	

<sup>5</sup> Se la partecipazione è diretta o sia diretta che indiretta, inserire la quota detenuta direttamente dall'Amministrazione nella società.

<sup>6</sup> Compilare se per "Tipologia di Partecipazione" è stato indicato "Partecipazione Indiretta" o "Partecipazione diretta e indiretta". Inserire CF e denominazione dell'ultima tramite attraverso la quale la società è indirettamente partecipata dall'Amministrazione.

NOME DEL CAMPO	INDICAZIONI PER LA COMPILAZIONE
Denominazione Tramite (organismo) <sup>(6)</sup>	
Quota detenuta dalla Tramite nella società <sup>7</sup>	

#### QUOTA DI POSSESSO – TIPO DI CONTROLLO

NOME DEL CAMPO	INDICAZIONI PER LA COMPILAZIONE
Tipo di controllo	controllo congiunto - maggioranza dei voti esercitabili nell'assemblea ordinaria ed effettivo esercizio del potere di controllo anche tramite comportamenti concludenti

#### INFORMAZIONI ED ESITO PER LA RAZIONALIZZAZIONE

NOME DEL CAMPO	INDICAZIONI PER LA COMPILAZIONE
Partecipazione ancora detenuta alla data di adozione del provvedimento	Sì
Società controllata da una quotata	No
CF della società quotata controllante (8)	
Denominazione della società quotata controllante (8)	

<sup>(8)</sup> Compilare il campo solo se nel campo “Società controllata da una quotata” è stato scelto “sì”

I campi sottostanti non devono essere compilati se la partecipazione non è più detenuta alla data di adozione del provvedimento e/o la società partecipata è controllata da una società quotata.

NOME DEL CAMPO	INDICAZIONI PER LA COMPILAZIONE
La partecipata svolge un'attività di produzione di beni e servizi a favore dell'Amministrazione?	Sì
Attività svolta dalla Partecipata	produzione di un servizio di interesse generale (Art. 4, c. 2, lett. a)

<sup>7</sup> Inserire la quota di partecipazione che la “tramite” detiene nella società.



NOME DEL CAMPO	INDICAZIONI PER LA COMPILAZIONE
<b>Descrizione dell'attività</b>	Realizzazione e la gestione di servizi pubblici locali che si avvalgono della distribuzione territoriale "a rete", quali il ciclo idrico, a favore della comunità e del Comune di Calvenzano.
<b>Quota % di partecipazione detenuta dal soggetto privato <sup>8</sup></b>	
<b>Svolgimento di attività analoghe a quelle svolte da altre società (art.20, c.2 lett.c)</b>	si
<b>Necessità di contenimento dei costi di funzionamento (art.20, c.2 lett.f)</b>	no
<b>Necessità di aggregazione di società (art.20, c.2 lett.g)</b>	no
<b>L'Amministrazione ha fissato, con proprio provvedimento, obiettivi specifici sui costi di funzionamento della partecipata? (art.19, c.5) <sup>9</sup></b>	no
<b>Esito della ricognizione</b>	mantenimento senza interventi fino al 30.06.2028, data di cessazione della società e subentro integrale di Uniacque nella gestione del servizio.
<b>Modalità (razionalizzazione) <sup>10</sup></b>	
<b>Termine previsto per la razionalizzazione <sup>10</sup></b>	
<b>Le misure di razionalizzazione sono state concluse alla data del 31/12/2021</b>	
<b>Note *</b>	<p>Si conferma l'esito della ricognizione straordinaria nonché della revisione periodica al 31.12.2022.</p> <p>La società CO.GE.I.DE. agisce ai sensi art. 4, co. 2 lett. a) del D. Lgs. 165/2016 e quale gestione "salvaguardata" dall'art. 172 del D. Lgs. 152/2006 può continuare a gestire il servizio idrico integrato per questo comune (sentenza Consiglio di Stato n. 5236/2016 e deliberazione conferenza dei comuni dell'ambito n. 01/2017). Alla scadenza dei contratti in essere subentrerà nella gestione del ciclo idrico-integrato la società UNIACQUE SPA.</p>

<sup>8</sup> Compilare il campo se "Attività svolta dalla Partecipata" precedentemente selezionata è "realizzazione e gestione di opera pubblica ovvero organizzazione e gestione di servizio di interesse generale tramite PPP (Art.4, c.2, lett.c)".

<sup>9</sup> Compilare il campo se "Tipo di controllo" è stato selezionato elemento diverso da "nessuno".

<sup>10</sup> Campo obbligatorio se per "Esito della ricognizione" è stato selezionato "Razionalizzazione".

\* Campo con compilazione facoltativa

2	RISORSA SOCIALE GERA D'ADDA AZIENDA SPECIALE CONSORTILE IN BREVE RISORSA SOCIALE GERA D'ADDA C.F. 03445060167
---	---

**Scheda di dettaglio**

**DATI ANAGRAFICI DELLA PARTECIPATA**

NOME DEL CAMPO	
Codice Fiscale	03445060167
Denominazione	RISORSA SOCIALE GERA D'ADDA AZIENDA SPECIALE CONSORTILE IN BREVE RISORSA SOCIALE GERA D'ADDA
Anno di costituzione della società	2007
Forma giuridica	Azienda speciale
Tipo di fondazione	Scegliere un elemento.
Altra forma giuridica	AZIENDA SPECIALE CONSORTILE
Stato della società	La società è attiva
Anno di inizio della procedura <sup>(11)</sup>	
Società con azioni quotate in mercati regolamentati <sup>(12)</sup>	No
Società che ha emesso strumenti finanziari quotati in mercati regolamentati (ex TUSP) <sup>(2)</sup>	No

**SEDE LEGALE DELLA PARTECIPATA**

NOME DEL CAMPO	
Stato	Italia
Provincia	Bergamo
Comune *	Caravaggio
CAP *	24043

<sup>11</sup> Compilare il campo "anno di inizio della procedura" solo se nel campo "stato della società" è stato selezionato un elemento diverso da "La società è attiva"

<sup>12</sup> Le società emittenti azioni o strumenti finanziari in mercati regolamentati nell'applicativo sono individuate mediante elenchi ufficiali.

\* Campo con compilazione facoltativa all'interno del portale

NOME DEL CAMPO	
<b>Indirizzo *</b>	Piazza Garibaldi, 9
<b>Telefono *</b>	0363/3112101
<b>FAX *</b>	0363/3112113
<b>Email *</b>	ufficiodipiano@pec.risorsasociale.it

#### SETTORE DI ATTIVITÀ DELLA PARTECIPATA

NOME DEL CAMPO	
<b>Attività 1</b>	889900
<b>Peso indicativo dell'attività %</b>	100%
<b>Attività 2 *</b>	
<b>Peso indicativo dell'attività % *</b>	
<b>Attività 3 *</b>	
<b>Peso indicativo dell'attività % *</b>	
<b>Attività 4 *</b>	
<b>Peso indicativo dell'attività % *</b>	

#### ULTERIORI INFORMAZIONI SULLA PARTECIPATA

NOME DEL CAMPO	
<b>Società in house</b>	no
<b>Previsione nello statuto di limiti sul fatturato <sup>13</sup></b>	no
<b>Società contenuta nell'allegato A al D.Lgs. n. 175/2016</b>	
<b>Società a partecipazione pubblica di diritto singolare (art.1, c. 4, lett. A)</b>	no

<sup>13</sup> Compilare il campo solo se nel campo precedente è stato scelto "si".

NOME DEL CAMPO	
Riferimento normativo società di diritto singolare <sup>(3)</sup>	
La partecipata svolge attività economiche protette da diritti speciali o esclusivi insieme con altre attività svolte in regime di mercato	no
Riferimento normativo società con diritti speciali o esclusivi insieme con altre attività svolte in regime di mercato <sup>(3)</sup>	
Società esclusa dall'applicazione dell'art. 4 con DPCM (art. 4, c. 9)	no
Società esclusa dall'applicazione dell'art. 4 con provvedimento del Presidente della Regione o delle Prov. Autonome (art. 4, c. 9)	no
Riferimento normativo atto esclusione <sup>(14)</sup>	

#### DATI DI BILANCIO PER LA VERIFICA TUSP

NOME DEL CAMPO	Anno 2023
Tipologia di attività svolta	Attività produttive di beni e servizi
Numero medio di dipendenti	29
Numero dei componenti dell'organo di amministrazione	7
Compenso dei componenti dell'organo di amministrazione	Zero
Numero dei componenti dell'organo di controllo	1
Compenso dei componenti dell'organo di controllo	€ 7.613,00

<sup>14</sup> Compilare il campo solo se in uno dei campi precedenti è stato scelto "sì".

NOME DEL CAMPO	2023	2022	2021	2020	2019
Approvazione bilancio	sì	sì	sì	sì	sì
Risultato d'esercizio	€ 3.384,00	€ 4.463,50	€ 4.205,76	€ 5.025,12	€ 2.602,47

**Attività produttive di beni e servizi o Distretti tecnologici**

NOME DEL CAMPO	2023	2022	2021
A1) Ricavi delle vendite e delle prestazioni	€ 3.866.525,00	€ 3.588.174,00	€ 3.815.777,00
A5) Altri Ricavi e Proventi	€ 5.302.993,00	€ 5.481.819,00	€ 4.641.543,00
di cui Contributi in conto esercizio	€ 5.296.244,00	€ 5.480.110,00	€ 4.639.250,00

**QUOTA DI POSSESSO (quota diretta)**

NOME DEL CAMPO	INDICAZIONI PER LA COMPILAZIONE
Tipologia di Partecipazione	Partecipazione diretta
Quota diretta <sup>15</sup>	3,64%
Codice Fiscale Tramite <sup>16</sup>	
Denominazione Tramite (organismo) <sup>(6)</sup>	
Quota detenuta dalla Tramite nella società <sup>17</sup>	

<sup>15</sup> Se la partecipazione è diretta o sia diretta che indiretta, inserire la quota detenuta direttamente dall'Amministrazione nella società.

<sup>16</sup> Compilare se per "Tipologia di Partecipazione" è stato indicato "Partecipazione Indiretta" o "Partecipazione diretta e indiretta". Inserire CF e denominazione dell'ultima tramite attraverso la quale la società è indirettamente partecipata dall'Amministrazione.

<sup>17</sup> Inserire la quota di partecipazione che la "tramite" detiene nella società.

### QUOTA DI POSSESSO – TIPO DI CONTROLLO

NOME DEL CAMPO	INDICAZIONI PER LA COMPILAZIONE
<b>Tipo di controllo</b>	controllo congiunto - maggioranza dei voti esercitabili nell'assemblea ordinaria ed effettivo esercizio del potere di controllo anche tramite comportamenti concludenti

### INFORMAZIONI ED ESITO PER LA RAZIONALIZZAZIONE

NOME DEL CAMPO	INDICAZIONI PER LA COMPILAZIONE
<b>Partecipazione ancora detenuta alla data di adozione del provvedimento</b>	Sì
<b>Società controllata da una quotata</b>	No
<b>CF della società quotata controllante (8)</b>	
<b>Denominazione della società quotata controllante (8)</b>	

(8) Compilare il campo solo se nel campo "Società controllata da una quotata" è stato scelto "sì"

I campi sottostanti non devono essere compilati se la partecipazione non è più detenuta alla data di adozione del provvedimento e/o la società partecipata è controllata da una società quotata.

NOME DEL CAMPO	INDICAZIONI PER LA COMPILAZIONE
<b>La partecipata svolge un'attività di produzione di beni e servizi a favore dell'Amministrazione?</b>	Sì
<b>Attività svolta dalla Partecipata</b>	autoproduzione di beni o servizi strumentali all'ente o agli enti pubblici partecipanti o allo svolgimento delle loro funzioni (Art. 4, c. 2, lett. d)
<b>Descrizione dell'attività</b>	Servizi Sociali

NOME DEL CAMPO	INDICAZIONI PER LA COMPILAZIONE
Quota % di partecipazione detenuta dal soggetto privato <sup>18</sup>	
Svolgimento di attività analoghe a quelle svolte da altre società (art.20, c.2 lett.c)	no
Necessità di contenimento dei costi di funzionamento (art.20, c.2 lett.f)	no
Necessità di aggregazione di società (art.20, c.2 lett.g)	no
L'Amministrazione ha fissato, con proprio provvedimento, obiettivi specifici sui costi di funzionamento della partecipata? (art.19, c.5) <sup>19</sup>	no
Esito della ricognizione	mantenimento senza interventi
Modalità (razionalizzazione) <sup>20</sup>	
Termine previsto per la razionalizzazione <sup>10</sup>	
Le misure di razionalizzazione sono state concluse alla data del 31/12/2021	
Note *	La partecipazione di questo Ente nell'azienda è strettamente necessaria per il perseguimento delle finalità istituzionali di questo ente tra le quali rientrano i servizi alla persona e i servizi socio-assistenziali

<sup>18</sup> Compilare il campo se "Attività svolta dalla Partecipata" precedentemente selezionata è "realizzazione e gestione di opera pubblica ovvero organizzazione e gestione di servizio di interesse generale tramite PPP (Art.4, c.2, lett.c)".

<sup>19</sup> Compilare il campo se "Tipo di controllo" è stato selezionato elemento diverso da "nessuno".

<sup>20</sup> Campo obbligatorio se per "Esito della ricognizione" è stato selezionato "Razionalizzazione".

\* Campo con compilazione facoltativa

3	S.A.B.B. - SERVIZI AMBIENTALI BASSA BERGAMASCA SPA C.F. 02209730163
---	---

**Scheda di dettaglio**

**DATI ANAGRAFICI DELLA PARTECIPATA**

NOME DEL CAMPO	
Codice Fiscale	02209730163
Denominazione	S.A.B.B. - SERVIZI AMBIENTALI BASSA BERGAMASCA SPA
Anno di costituzione della società	1992
Forma giuridica	Società per azioni
Tipo di fondazione	Scegliere un elemento.
Altra forma giuridica	
Stato della società	La società è attiva
Anno di inizio della procedura <sup>(21)</sup>	
Società con azioni quotate in mercati regolamentati <sup>(22)</sup>	no
Società che ha emesso strumenti finanziari quotati in mercati regolamentati (ex TUSP) <sup>(2)</sup>	no

**SEDE LEGALE DELLA PARTECIPATA**

NOME DEL CAMPO	
Stato	Italia
Provincia	Bergamo
Comune *	Treviglio
CAP *	24047
Indirizzo *	Via Dalmazia, 2

<sup>21</sup> Compilare il campo "anno di inizio della procedura" solo se nel campo "stato della società" è stato selezionato un elemento diverso da "La società è attiva"

<sup>22</sup> Le società emittenti azioni o strumenti finanziari in mercati regolamentati nell'applicativo sono individuate mediante elenchi ufficiali.

\* Campo con compilazione facoltativa all'interno del portale



NOME DEL CAMPO	
Telefono *	0363 1970193
FAX *	0363 1970257
Email *	sabb@pec.it

#### SETTORE DI ATTIVITÀ DELLA PARTECIPATA

NOME DEL CAMPO	
Attività 1	682001
Peso indicativo dell'attività %	100%
Attività 2 *	38.11
Peso indicativo dell'attività % *	0%
Attività 3 *	49.41
Peso indicativo dell'attività % *	0%
Attività 4 *	
Peso indicativo dell'attività % *	

#### ULTERIORI INFORMAZIONI SULLA PARTECIPATA

NOME DEL CAMPO	
Società in house	no
Previsione nello statuto di limiti sul fatturato <sup>23</sup>	
Società contenuta nell'allegato A al D.Lgs. n. 175/2016	no
Società a partecipazione pubblica di diritto singolare (art.1, c. 4, lett. A)	no
Riferimento normativo società di diritto singolare <sup>(3)</sup>	

<sup>23</sup> Compilare il campo solo se nel campo precedente è stato scelto "si".

NOME DEL CAMPO	
La partecipata svolge attività economiche protette da diritti speciali o esclusivi insieme con altre attività svolte in regime di mercato	no
Riferimento normativo società con diritti speciali o esclusivi insieme con altre attività svolte in regime di mercato <sup>(3)</sup>	
Società esclusa dall'applicazione dell'art. 4 con DPCM (art. 4, c. 9)	no
Società esclusa dall'applicazione dell'art. 4 con provvedimento del Presidente della Regione o delle Prov. Autonome (art. 4, c. 9)	no
Riferimento normativo atto esclusione <sup>(24)</sup>	

#### DATI DI BILANCIO PER LA VERIFICA TUSP

NOME DEL CAMPO	Anno 2023
Tipologia di attività svolta	Attività produttive di beni e servizi
Numero medio di dipendenti	5
Numero dei componenti dell'organo di amministrazione	1
Compenso dei componenti dell'organo di amministrazione	€ 15.000,00
Numero dei componenti dell'organo di controllo	3 Sindaci e 1 Revisore
Compenso dei componenti dell'organo di controllo	€ 18.000,00 + € 6.500,00

<sup>24</sup> Compilare il campo solo se in uno dei campi precedenti è stato scelto "sì".

NOME DEL CAMPO	2023	2022	2021	2020	2019
Approvazione bilancio	sì	sì	sì	sì	sì
Risultato d'esercizio	€ 61.847,00	€ 857.640,00	€ 37.243,00	€ 877.424,00	€ 97.222,00

**Attività produttive di beni e servizi o Distretti tecnologici**

NOME DEL CAMPO	2023	2022	2021
A1) Ricavi delle vendite e delle prestazioni	€ 1.196.214,00	€ 1.195.958,00	€ 1.489.248,00
A5) Altri Ricavi e Proventi	€ 252.591,00	€ 1.070.386,00	€ 222.692,00
di cui Contributi in conto esercizio	ZERO	ZERO	ZERO

**QUOTA DI POSSESSO (quota diretta)**

NOME DEL CAMPO	INDICAZIONI PER LA COMPILAZIONE
Tipologia di Partecipazione	Partecipazione diretta
Quota diretta <sup>25</sup>	1,76811%
Codice Fiscale Tramite <sup>26</sup>	
Denominazione Tramite (organismo) <sup>(6)</sup>	
Quota detenuta dalla Tramite nella società <sup>27</sup>	

**QUOTA DI POSSESSO – TIPO DI CONTROLLO**

NOME DEL CAMPO	INDICAZIONI PER LA COMPILAZIONE
Tipo di controllo	controllo congiunto - maggioranza dei voti esercitabili nell'assemblea ordinaria ed effettivo esercizio del potere di controllo anche tramite comportamenti concludenti

<sup>25</sup> Se la partecipazione è diretta o sia diretta che indiretta, inserire la quota detenuta direttamente dall'Amministrazione nella società.

<sup>26</sup> Compilare se per "Tipologia di Partecipazione" è stato indicato "Partecipazione Indiretta" o "Partecipazione diretta e indiretta". Inserire CF e denominazione dell'ultima tramite attraverso la quale la società è indirettamente partecipata dall'Amministrazione.

<sup>27</sup> Inserire la quota di partecipazione che la "tramite" detiene nella società.

## INFORMAZIONI ED ESITO PER LA RAZIONALIZZAZIONE

NOME DEL CAMPO	INDICAZIONI PER LA COMPILAZIONE
Partecipazione ancora detenuta alla data di adozione del provvedimento	Sì
Società controllata da una quotata	No
CF della società quotata controllante (8)	
Denominazione della società quotata controllante (8)	

(8) Compilare il campo solo se nel campo "Società controllata da una quotata" è stato scelto "sì"

I campi sottostanti non devono essere compilati se la partecipazione non è più detenuta alla data di adozione del provvedimento e/o la società partecipata è controllata da una società quotata.

NOME DEL CAMPO	INDICAZIONI PER LA COMPILAZIONE
La partecipata svolge un'attività di produzione di beni e servizi a favore dell'Amministrazione?	No
Attività svolta dalla Partecipata	autoproduzione di beni o servizi strumentali all'ente o agli enti pubblici partecipanti o allo svolgimento delle loro funzioni (Art. 4, c. 2, lett. d)
Descrizione dell'attività	Gestione dei pubblici servizi inerenti l'igiene urbana, la salvaguardia ecologica dell'ambiente. La società concorre alla gestione dei servizi ambientali sia direttamente (occupandosi del trattamento e recupero dei legnami di scarto) sia indirettamente attraverso la partecipazione in G.eco srl (affidataria dei servizi di igiene urbana e di raccolta, trasporto e smaltimento dei rifiuti urbani) nonché attraverso la partecipata Eco.Inerti Treviglio srl (che opera nel campo del trattamento, stoccaggio e recupero di materiali inerti edilizi provenienti da demolizioni).
Quota % di partecipazione detenuta dal soggetto privato <sup>28</sup>	
Svolgimento di attività analoghe a quelle svolte da altre società (art.20, c.2 lett.c)	no
Necessità di contenimento dei costi di funzionamento (art.20, c.2 lett.f)	no
Necessità di aggregazione di società (art.20, c.2 lett.g)	no

<sup>28</sup> Compilare il campo se "Attività svolta dalla Partecipata" precedentemente selezionata è "realizzazione e gestione di opera pubblica ovvero organizzazione e gestione di servizio di interesse generale tramite PPP (Art.4, c.2, lett.c)".

NOME DEL CAMPO	INDICAZIONI PER LA COMPILAZIONE
L'Amministrazione ha fissato, con proprio provvedimento, obiettivi specifici sui costi di funzionamento della partecipata? (art.19, c.5) <sup>29</sup>	no
Esito della ricognizione	Mantenimento senza interventi
Modalità (razionalizzazione) <sup>30</sup>	
Termine previsto per la razionalizzazione <sup>10</sup>	
Le misure di razionalizzazione sono state concluse alla data del 31/12/2021	
Note *	Nel corso dell'esercizio 2023 è stata avanzata un'offerta scritta (basata sulla perizia redatta dal Dott. Reggiani) alla partecipata Eco. Inerti Treviglio s.r.l., tale proposta al 31.12.2023 non è stata portata a conclusione.

<sup>29</sup> Compilare il campo se "Tipo di controllo" è stato selezionato elemento diverso da "nessuno".

<sup>30</sup> Campo obbligatorio se per "Esito della ricognizione" è stato selezionato "Razionalizzazione".

\* Campo con compilazione facoltativa

4	ECO.INERTI TREVIGLIO SRL C.F. 03205330164
---	---

**Scheda di dettaglio**

**DATI ANAGRAFICI DELLA PARTECIPATA**

NOME DEL CAMPO	
Codice Fiscale	03205330164
Denominazione	ECO.INERTI TREVIGLIO SRL
Anno di costituzione della società	2005
Forma giuridica	Società a responsabilità limitata
Tipo di fondazione	Scegliere un elemento.
Altra forma giuridica	
Stato della società	La società è attiva
Anno di inizio della procedura <sup>(31)</sup>	
Società con azioni quotate in mercati regolamentati <sup>(32)</sup>	no
Società che ha emesso strumenti finanziari quotati in mercati regolamentati (ex TUSP) <sup>(2)</sup>	no

**SEDE LEGALE DELLA PARTECIPATA**

NOME DEL CAMPO	
Stato	Italia
Provincia	Bergamo
Comune *	Brignano Gera D'Adda
CAP *	24053
Indirizzo *	Via Alessandro Manzoni, 29/31

<sup>31</sup> Compilare il campo "anno di inizio della procedura" solo se nel campo "stato della società" è stato selezionato un elemento diverso da "La società è attiva"

<sup>32</sup> Le società emittenti azioni o strumenti finanziari in mercati regolamentati nell'applicativo sono individuate mediante elenchi ufficiali.

\* Campo con compilazione facoltativa all'interno del portale

NOME DEL CAMPO	
Telefono *	0363/343299
FAX *	0363/343299
Email *	<a href="mailto:ecoinertitreviglio@legalmail.it">ecoinertitreviglio@legalmail.it</a>

#### SETTORE DI ATTIVITÀ DELLA PARTECIPATA

NOME DEL CAMPO	
Attività 1	383230
Peso indicativo dell'attività %	100%
Attività 2 *	
Peso indicativo dell'attività % *	
Attività 3 *	
Peso indicativo dell'attività % *	
Attività 4 *	
Peso indicativo dell'attività % *	

#### ULTERIORI INFORMAZIONI SULLA PARTECIPATA

NOME DEL CAMPO	
Società in house	no
Previsione nello statuto di limiti sul fatturato <sup>33</sup>	
Società contenuta nell'allegato A al D.Lgs. n. 175/2016	no
Società a partecipazione pubblica di diritto singolare (art.1, c. 4, lett. A)	no

<sup>33</sup> Compilare il campo solo se nel campo precedente è stato scelto "si".

NOME DEL CAMPO	
Riferimento normativo società di diritto singolare <sup>(3)</sup>	
La partecipata svolge attività economiche protette da diritti speciali o esclusivi insieme con altre attività svolte in regime di mercato	no
Riferimento normativo società con diritti speciali o esclusivi insieme con altre attività svolte in regime di mercato <sup>(3)</sup>	
Società esclusa dall'applicazione dell'art. 4 con DPCM (art. 4, c. 9)	no
Società esclusa dall'applicazione dell'art. 4 con provvedimento del Presidente della Regione o delle Prov. Autonome (art. 4, c. 9)	no
Riferimento normativo atto esclusione <sup>(34)</sup>	

#### DATI DI BILANCIO PER LA VERIFICA TUSP

NOME DEL CAMPO	Anno 2023
Tipologia di attività svolta	Attività produttive di beni e servizi
Numero medio di dipendenti	n. 1 impiegato
Numero dei componenti dell'organo di amministrazione	1
Compenso dei componenti dell'organo di amministrazione	€ 0,00
Numero dei componenti dell'organo di controllo	0
Compenso dei componenti dell'organo di controllo	€ 0,00

<sup>34</sup> Compilare il campo solo se in uno dei campi precedenti è stato scelto "sì".



NOME DEL CAMPO	2023	2022	2021	2020	2019
Approvazione bilancio	sì	sì	sì	sì	sì
Risultato d'esercizio	€ 1.025,00	€ 5.858,00	€ 5.386,00	€ 2.557,00	€ 523,00

#### Attività produttive di beni e servizi o Distretti tecnologici

NOME DEL CAMPO	2023	2022	2021
A1) Ricavi delle vendite e delle prestazioni	€ 210.014,00	€ 197.059,00	€ 206.216,00
A5) Altri Ricavi e Proventi	€ 3.773,00	€ 65,00	€ 3.274,00
di cui Contributi in conto esercizio	ZERO	ZERO	ZERO

#### QUOTA DI POSSESSO (quota indiretta)

NOME DEL CAMPO	INDICAZIONI PER LA COMPILAZIONE
Tipologia di Partecipazione	Partecipazione indiretta
Quota diretta <sup>35</sup>	0%
Codice Fiscale Tramite <sup>36</sup>	02209730163
Denominazione Tramite (organismo) <sup>(6)</sup>	S.A.B.B. – SERVIZI AMBIENTALI BASSA BERGAMASCA SPA
Quota detenuta dalla Tramite nella società <sup>37</sup>	49% (quota Comune 0,8663739%)

#### QUOTA DI POSSESSO – TIPO DI CONTROLLO

NOME DEL CAMPO	INDICAZIONI PER LA COMPILAZIONE
Tipo di controllo	nessuno

<sup>35</sup> Se la partecipazione è diretta o sia diretta che indiretta, inserire la quota detenuta direttamente dall'Amministrazione nella società.

<sup>36</sup> Compilare se per "Tipologia di Partecipazione" è stato indicato "Partecipazione Indiretta" o "Partecipazione diretta e indiretta". Inserire CF e denominazione dell'ultima tramite attraverso la quale la società è indirettamente partecipata dall'Amministrazione.

<sup>37</sup> Inserire la quota di partecipazione che la "tramite" detiene nella società.

## INFORMAZIONI ED ESITO PER LA RAZIONALIZZAZIONE

NOME DEL CAMPO	INDICAZIONI PER LA COMPILAZIONE
Partecipazione ancora detenuta alla data di adozione del provvedimento	Sì
Società controllata da una quotata	No
CF della società quotata controllante (8)	
Denominazione della società quotata controllante (8)	

(8) Compilare il campo solo se nel campo "Società controllata da una quotata" è stato scelto "sì"

I campi sottostanti non devono essere compilati se la partecipazione non è più detenuta alla data di adozione del provvedimento e/o la società partecipata è controllata da una società quotata.

NOME DEL CAMPO	INDICAZIONI PER LA COMPILAZIONE
La partecipata svolge un'attività di produzione di beni e servizi a favore dell'Amministrazione?	Sì
Attività svolta dalla Partecipata	produzione di un servizio di interesse generale (Art. 4, c. 2, lett. a)
Descrizione dell'attività	Stoccaggio e trasformazione di rifiuti inerti
Quota % di partecipazione detenuta dal soggetto privato <sup>38</sup>	
Svolgimento di attività analoghe a quelle svolte da altre società (art.20, c.2 lett.c)	si
Necessità di contenimento dei costi di funzionamento (art.20, c.2 lett.f)	no
Necessità di aggregazione di società (art.20, c.2 lett.g)	no

<sup>38</sup> Compilare il campo se "Attività svolta dalla Partecipata" precedentemente selezionata è "realizzazione e gestione di opera pubblica ovvero organizzazione e gestione di servizio di interesse generale tramite PPP (Art.4, c.2, lett.c)".

NOME DEL CAMPO	INDICAZIONI PER LA COMPILAZIONE
L'Amministrazione ha fissato, con proprio provvedimento, obiettivi specifici sui costi di funzionamento della partecipata? (art.19, c.5) <sup>39</sup>	no
Esito della ricognizione	mantenimento senza interventi
Modalità (razionalizzazione) <sup>40</sup>	.
Termine previsto per la razionalizzazione <sup>10</sup>	
Le misure di razionalizzazione sono state concluse alla data del 31/12/2021	
Note *	Si conferma l'esito della ricognizione straordinaria nonché della revisione periodica al 31.12.2022. La società svolge attività nell'ambito della raccolta e smaltimento rifiuti.

<sup>39</sup> Compilare il campo se "Tipo di controllo" è stato selezionato elemento diverso da "nessuno".

<sup>40</sup> Campo obbligatorio se per "Esito della ricognizione" è stato selezionato "Razionalizzazione".

\* Campo con compilazione facoltativa

5	G.ECO SRL C.F. 03772140160
---	----------------------------

**Scheda di dettaglio**

**DATI ANAGRAFICI DELLA PARTECIPATA**

NOME DEL CAMPO	
Codice Fiscale	03772140160
Denominazione	G.ECO SRL
Anno di costituzione della società	2011
Forma giuridica	Società a responsabilità limitata
Tipo di fondazione	Scegliere un elemento.
Altra forma giuridica	
Stato della società	La società è attiva
Anno di inizio della procedura <sup>(41)</sup>	
Società con azioni quotate in mercati regolamentati <sup>(42)</sup>	no
Società che ha emesso strumenti finanziari quotati in mercati regolamentati (ex TUSP) <sup>(2)</sup>	no

**SEDE LEGALE DELLA PARTECIPATA**

NOME DEL CAMPO	
Stato	Italia
Provincia	Bergamo
Comune *	Treviglio
CAP *	24047

<sup>41</sup> Compilare il campo "anno di inizio della procedura" solo se nel campo "stato della società" è stato selezionato un elemento diverso da "La società è attiva"

<sup>42</sup> Le società emittenti azioni o strumenti finanziari in mercati regolamentati nell'applicativo sono individuate mediante elenchi ufficiali.

\* Campo con compilazione facoltativa all'interno del portale

NOME DEL CAMPO	
<b>Indirizzo *</b>	Viale Cesare Battisti, 8
<b>Telefono *</b>	0363/43783
<b>FAX *</b>	0363/302745
<b>Email *</b>	<a href="mailto:g.eco@legalmail.it">g.eco@legalmail.it</a>

#### SETTORE DI ATTIVITÀ DELLA PARTECIPATA

NOME DEL CAMPO	
<b>Attività 1</b>	381100
<b>Peso indicativo dell'attività %</b>	100%
<b>Attività 2 *</b>	
<b>Peso indicativo dell'attività % *</b>	
<b>Attività 3 *</b>	
<b>Peso indicativo dell'attività % *</b>	
<b>Attività 4 *</b>	
<b>Peso indicativo dell'attività % *</b>	

#### ULTERIORI INFORMAZIONI SULLA PARTECIPATA

NOME DEL CAMPO	
<b>Società in house</b>	no
<b>Previsione nello statuto di limiti sul fatturato <sup>43</sup></b>	
<b>Società contenuta nell'allegato A al D.Lgs. n. 175/2016</b>	no
<b>Società a partecipazione pubblica di diritto singolare (art.1, c. 4, lett. A)</b>	no

<sup>43</sup> Compilare il campo solo se nel campo precedente è stato scelto "si".

NOME DEL CAMPO	
Riferimento normativo società di diritto singolare <sup>(3)</sup>	
La partecipata svolge attività economiche protette da diritti speciali o esclusivi insieme con altre attività svolte in regime di mercato	no
Riferimento normativo società con diritti speciali o esclusivi insieme con altre attività svolte in regime di mercato <sup>(3)</sup>	
Società esclusa dall'applicazione dell'art. 4 con DPCM (art. 4, c. 9)	no
Società esclusa dall'applicazione dell'art. 4 con provvedimento del Presidente della Regione o delle Prov. Autonome (art. 4, c. 9)	no
Riferimento normativo atto esclusione <sup>(44)</sup>	

#### DATI DI BILANCIO PER LA VERIFICA TUSP

NOME DEL CAMPO	Anno 2023
Tipologia di attività svolta	Attività produttive di beni e servizi
Numero medio di dipendenti	n. 226
Numero dei componenti dell'organo di amministrazione	5
Compenso dei componenti dell'organo di amministrazione	€ 85.000,00
Numero dei componenti dell'organo di controllo	3 Sindaci + 1 Revisore
Compenso dei componenti dell'organo di controllo	€ 31.200,00 + € 31.200,00

<sup>44</sup> Compilare il campo solo se in uno dei campi precedenti è stato scelto "sì".

NOME DEL CAMPO	2023	2022	2021	2020	2019
Approvazione bilancio	sì	sì	sì	sì	sì
Risultato d'esercizio	€ 1.181.032,00	€ (1.033.796,00)	€ 241.431,00	€ 52.068,00	€ 190.712,00

#### Attività produttive di beni e servizi o Distretti tecnologici

NOME DEL CAMPO	2023	2022	2021
A1) Ricavi delle vendite e delle prestazioni	€ 38.963.327,00	€ 36.335.234,00	€ 35.824.120,00
A5) Altri Ricavi e Proventi	€ 468.724,00	€ 415.367,00	€ 262.106,00
di cui Contributi in conto esercizio	€ 112.121,00	€ 157.085,00	€ 112.305,00

#### QUOTA DI POSSESSO (quota diretta indiretta)

NOME DEL CAMPO	INDICAZIONI PER LA COMPILAZIONE
Tipologia di Partecipazione	Partecipazione indiretta
Quota diretta <sup>45</sup>	0%
Codice Fiscale Tramite <sup>46</sup>	02209730163
Denominazione Tramite (organismo) <sup>(6)</sup>	S.A.B.B. – SERVIZI AMBIENTALI BASSA BERGAMASCA SPA
Quota detenuta dalla Tramite nella società <sup>47</sup>	25,09% (quota Comune 0,443618799%)

#### QUOTA DI POSSESSO – TIPO DI CONTROLLO

NOME DEL CAMPO	INDICAZIONI PER LA COMPILAZIONE
Tipo di controllo	nessuno

<sup>45</sup> Se la partecipazione è diretta o sia diretta che indiretta, inserire la quota detenuta direttamente dall'Amministrazione nella società.

<sup>46</sup> Compilare se per "Tipologia di Partecipazione" è stato indicato "Partecipazione Indiretta" o "Partecipazione diretta e indiretta". Inserire CF e denominazione dell'ultima tramite attraverso la quale la società è indirettamente partecipata dall'Amministrazione.

<sup>47</sup> Inserire la quota di partecipazione che la "tramite" detiene nella società.

## INFORMAZIONI ED ESITO PER LA RAZIONALIZZAZIONE

NOME DEL CAMPO	INDICAZIONI PER LA COMPILAZIONE
Partecipazione ancora detenuta alla data di adozione del provvedimento	Sì
Società controllata da una quotata	No
CF della società quotata controllante (8)	
Denominazione della società quotata controllante (8)	

(8) Compilare il campo solo se nel campo "Società controllata da una quotata" è stato scelto "sì"

I campi sottostanti non devono essere compilati se la partecipazione non è più detenuta alla data di adozione del provvedimento e/o la società partecipata è controllata da una società quotata.

NOME DEL CAMPO	INDICAZIONI PER LA COMPILAZIONE
La partecipata svolge un'attività di produzione di beni e servizi a favore dell'Amministrazione?	Sì
Attività svolta dalla Partecipata	produzione di un servizio di interesse generale (Art. 4, c. 2, lett. a)
Descrizione dell'attività	La gestione di servizi pubblici a favore dei soggetti che hanno proceduto alla Costituzione della società. La società gestisce in particolare le seguenti attività: la raccolta (anche mediante differenziazione), il recupero, l'autotrasporto merci (anche per conto terzi), la gestione delle piazzole di raccolta e lo smaltimento di tutti i generi di rifiuti anche con la gestione degli impianti a tecnologia complessa, nonché tutte le attività inerenti l'igiene urbana e la salvaguardia ecologica dell'ambiente.
Quota % di partecipazione detenuta dal soggetto privato <sup>48</sup>	
Svolgimento di attività analoghe a quelle svolte da altre società (art.20, c.2 lett.c)	si
Necessità di contenimento dei costi di funzionamento (art.20, c.2 lett.f)	no

<sup>48</sup> Compilare il campo se "Attività svolta dalla Partecipata" precedentemente selezionata è "realizzazione e gestione di opera pubblica ovvero organizzazione e gestione di servizio di interesse generale tramite PPP (Art.4, c.2, lett.c)".



NOME DEL CAMPO	INDICAZIONI PER LA COMPILAZIONE
<b>Necessità di aggregazione di società (art.20, c.2 lett.g)</b>	no
<b>L'Amministrazione ha fissato, con proprio provvedimento, obiettivi specifici sui costi di funzionamento della partecipata? (art.19, c.5) <sup>49</sup></b>	no
<b>Esito della ricognizione</b>	mantenimento senza interventi
<b>Modalità (razionalizzazione) <sup>50</sup></b>	
<b>Termine previsto per la razionalizzazione <sup>10</sup></b>	
<b>Le misure di razionalizzazione sono state concluse alla data del 31/12/2021</b>	
<b>Note *</b>	La società è affidataria del servizio di trasporto e raccolta rifiuti.

<sup>49</sup> Compilare il campo se "Tipo di controllo" è stato selezionato elemento diverso da "nessuno".

<sup>50</sup> Campo obbligatorio se per "Esito della ricognizione" è stato selezionato "Razionalizzazione".

\* Campo con compilazione facoltativa

6	UNIAQUE SPA C.F. 03299640163
---	------------------------------

**Scheda di dettaglio**

**DATI ANAGRAFICI DELLA PARTECIPATA**

NOME DEL CAMPO	
Codice Fiscale	03299640163
Denominazione	UNIAQUE SPA
Anno di costituzione della società	2006
Forma giuridica	Società per azioni
Tipo di fondazione	Scegliere un elemento.
Altra forma giuridica	
Stato della società	La società è attiva
Anno di inizio della procedura <sup>(51)</sup>	
Società con azioni quotate in mercati regolamentati <sup>(52)</sup>	no
Società che ha emesso strumenti finanziari quotati in mercati regolamentati (ex TUSP) <sup>(2)</sup>	no

**SEDE LEGALE DELLA PARTECIPATA**

NOME DEL CAMPO	
Stato	Italia
Provincia	Bergamo
Comune *	Bergamo
CAP *	24126
Indirizzo *	Via delle Canovine, 21

<sup>51</sup> Compilare il campo "anno di inizio della procedura" solo se nel campo "stato della società" è stato selezionato un elemento diverso da "La società è attiva"

<sup>52</sup> Le società emittenti azioni o strumenti finanziari in mercati regolamentati nell'applicativo sono individuate mediante elenchi ufficiali.

\* Campo con compilazione facoltativa all'interno del portale

NOME DEL CAMPO	
Telefono *	035/3070111
FAX *	035/3070110
Email *	info@pec.uniacque.bg.it

#### SETTORE DI ATTIVITÀ DELLA PARTECIPATA

NOME DEL CAMPO	
Attività 1	36
Peso indicativo dell'attività %	100%
Attività 2 *	
Peso indicativo dell'attività % *	
Attività 3 *	
Peso indicativo dell'attività % *	
Attività 4 *	
Peso indicativo dell'attività % *	

#### ULTERIORI INFORMAZIONI SULLA PARTECIPATA

NOME DEL CAMPO	
Società in house	si
Previsione nello statuto di limiti sul fatturato <sup>53</sup>	si
Società contenuta nell'allegato A al D.Lgs. n. 175/2016	no
Società a partecipazione pubblica di diritto singolare (art.1, c. 4, lett. A)	no
Riferimento normativo società di diritto singolare <sup>(3)</sup>	

<sup>53</sup> Compilare il campo solo se nel campo precedente è stato scelto "si".

NOME DEL CAMPO	
La partecipata svolge attività economiche protette da diritti speciali o esclusivi insieme con altre attività svolte in regime di mercato	no
Riferimento normativo società con diritti speciali o esclusivi insieme con altre attività svolte in regime di mercato <sup>(3)</sup>	
Società esclusa dall'applicazione dell'art. 4 con DPCM (art. 4, c. 9)	no
Società esclusa dall'applicazione dell'art. 4 con provvedimento del Presidente della Regione o delle Prov. Autonome (art. 4, c. 9)	no
Riferimento normativo atto esclusione <sup>(54)</sup>	

#### DATI DI BILANCIO PER LA VERIFICA TUSP

NOME DEL CAMPO	Anno 2023
Tipologia di attività svolta	Attività produttive di beni e servizi
Numero medio di dipendenti	n. 415,23
Numero dei componenti dell'organo di amministrazione	5
Compenso dei componenti dell'organo di amministrazione	€ 106.465,00
Numero dei componenti dell'organo di controllo	3 + 1 società di revisione
Compenso dei componenti dell'organo di controllo	€ 65.520,00 + € 57.000,00

<sup>54</sup> Compilare il campo solo se in uno dei campi precedenti è stato scelto "sì".

NOME DEL CAMPO	2023	2022	2021	2020	2019
Approvazione bilancio	sì	sì	sì	sì	sì
Risultato d'esercizio	€ 4.636.976,00	€ 1.928.187,00	€ 19.094.868,00	€ 15.923.389,00	€ 6.492.972,00

#### Attività produttive di beni e servizi o Distretti tecnologici

NOME DEL CAMPO	2023	2022	2021
A1) Ricavi delle vendite e delle prestazioni	€ 111.615.554,00	€ 116.757.686,00	€ 123.966.771,00
A5) Altri Ricavi e Proventi	€ 7.636.986,00	€ 7.591.104,00	€ 1.961.085,00
di cui Contributi in conto esercizio	€ 2.076.105,00	€ 4.533.222,00	€ 67.974,00

#### QUOTA DI POSSESSO (quota diretta)

NOME DEL CAMPO	INDICAZIONI PER LA COMPILAZIONE
Tipologia di Partecipazione	Partecipazione diretta
Quota diretta <sup>55</sup>	0,34%
Codice Fiscale Tramite <sup>56</sup>	
Denominazione Tramite (organismo) <sup>(6)</sup>	
Quota detenuta dalla Tramite nella società <sup>57</sup>	

#### QUOTA DI POSSESSO – TIPO DI CONTROLLO

NOME DEL CAMPO	INDICAZIONI PER LA COMPILAZIONE
----------------	---------------------------------

<sup>55</sup> Se la partecipazione è diretta o sia diretta che indiretta, inserire la quota detenuta direttamente dall'Amministrazione nella società.

<sup>56</sup> Compilare se per "Tipologia di Partecipazione" è stato indicato "Partecipazione Indiretta" o "Partecipazione diretta e indiretta". Inserire CF e denominazione dell'ultima tramite attraverso la quale la società è indirettamente partecipata dall'Amministrazione.

<sup>57</sup> Inserire la quota di partecipazione che la "tramite" detiene nella società.

NOME DEL CAMPO	INDICAZIONI PER LA COMPILAZIONE
<b>Tipo di controllo</b>	controllo congiunto - maggioranza dei voti esercitabili nell'assemblea ordinaria ed effettivo esercizio del potere di controllo anche tramite comportamenti concludenti

#### Ulteriori informazioni relative ai campi della sezione

Il controllo è detenuto congiuntamente dai tutti i Soci che corrispondono a n. 232 Enti locali operanti nell'ambito ottimale.

#### INFORMAZIONI ED ESITO PER LA RAZIONALIZZAZIONE

NOME DEL CAMPO	INDICAZIONI PER LA COMPILAZIONE
<b>Partecipazione ancora detenuta alla data di adozione del provvedimento</b>	Sì
<b>Società controllata da una quotata</b>	No
<b>CF della società quotata controllante (8)</b>	
<b>Denominazione della società quotata controllante (8)</b>	

(8) Compilare il campo solo se nel campo "Società controllata da una quotata" è stato scelto "sì"

I campi sottostanti non devono essere compilati se la partecipazione non è più detenuta alla data di adozione del provvedimento e/o la società partecipata è controllata da una società quotata.

NOME DEL CAMPO	INDICAZIONI PER LA COMPILAZIONE
<b>La partecipata svolge un'attività di produzione di beni e servizi a favore dell'Amministrazione?</b>	No
<b>Attività svolta dalla Partecipata</b>	produzione di un servizio di interesse generale (Art. 4, c. 2, lett. a)
<b>Descrizione dell'attività</b>	Gestione del servizio idrico integrato, formato dall'insieme delle attività di captazione, adduzione, accumulo e distribuzione acqua ad usi civili ed industriali di acque potabili, di fognatura e di depurazione
<b>Quota % di partecipazione detenuta dal soggetto privato <sup>58</sup></b>	
<b>Svolgimento di attività analoghe a quelle svolte da altre società (art.20, c.2 lett.c)</b>	no

<sup>58</sup> Compilare il campo se "Attività svolta dalla Partecipata" precedentemente selezionata è "realizzazione e gestione di opera pubblica ovvero organizzazione e gestione di servizio di interesse generale tramite PPP (Art.4, c.2, lett.c)".

NOME DEL CAMPO	INDICAZIONI PER LA COMPILAZIONE
Necessità di contenimento dei costi di funzionamento (art.20, c.2 lett.f)	no
Necessità di aggregazione di società (art.20, c.2 lett.g)	no
L'Amministrazione ha fissato, con proprio provvedimento, obiettivi specifici sui costi di funzionamento della partecipata? (art.19, c.5) <sup>59</sup>	no
Esito della ricognizione	mantenimento senza interventi
Modalità (razionalizzazione) <sup>60</sup>	
Termine previsto per la razionalizzazione <sup>10</sup>	
Le misure di razionalizzazione sono state concluse alla data del 31/12/2020?	
Note *	<p>Si conferma l'esito della ricognizione straordinaria nonché della revisione periodica al 31.12.2022.</p> <p>Uniacque SPA è il soggetto titolare della gestione del servizio idrico integrato per l'intero ambito territoriale ottimale.</p>

<sup>59</sup> Compilare il campo se "Tipo di controllo" è stato selezionato elemento diverso da "nessuno".

<sup>60</sup> Campo obbligatorio se per "Esito della ricognizione" è stato selezionato "Razionalizzazione".

\* Campo con compilazione facoltativa

7	ECO ENERGIA BB SRL C.F. 03668300167
---	-------------------------------------

**Scheda di dettaglio**

**DATI ANAGRAFICI DELLA PARTECIPATA**

NOME DEL CAMPO	
Codice Fiscale	03668300167
Denominazione	ECO ENERGIA BASSA BERGAMASCA SRL
Anno di costituzione della società	2010
Forma giuridica	Società a responsabilità limitata
Tipo di fondazione	
Altra forma giuridica	
Stato della società	La società è attiva
Anno di inizio della procedura <sup>(61)</sup>	
Società con azioni quotate in mercati regolamentati <sup>(62)</sup>	NO
Società che ha emesso strumenti finanziari quotati in mercati regolamentati (ex TUSP) <sup>(2)</sup>	NO

**SEDE LEGALE DELLA PARTECIPATA**

NOME DEL CAMPO	
Stato	Italia
Provincia	Bergamo
Comune *	MORENGO
CAP *	24050
Indirizzo *	VIA CASTELLO N. 13

<sup>61</sup> Compilare il campo "anno di inizio della procedura" solo se nel campo "stato della società" è stato selezionato un elemento diverso da "La società è attiva"

<sup>62</sup> Le società emittenti azioni o strumenti finanziari in mercati regolamentati nell'applicativo sono individuate mediante elenchi ufficiali.

\* Campo con compilazione facoltativa all'interno del portale



NOME DEL CAMPO	
Telefono *	0363/95052
FAX *	0363/941030
Email *	ecoenergiabbsrl@pec.it

#### SETTORE DI ATTIVITÀ DELLA PARTECIPATA

NOME DEL CAMPO	
Attività 1	841110
Peso indicativo dell'attività %	100%
Attività 2 *	
Peso indicativo dell'attività % *	
Attività 3 *	
Peso indicativo dell'attività % *	
Attività 4 *	
Peso indicativo dell'attività % *	

#### ULTERIORI INFORMAZIONI SULLA PARTECIPATA

NOME DEL CAMPO	
Società in house	si
Previsione nello statuto di limiti sul fatturato <sup>63</sup>	no
Società contenuta nell'allegato A al D.Lgs. n. 175/2016	no
Società a partecipazione pubblica di diritto singolare (art.1, c. 4, lett. A)	no
Riferimento normativo società di diritto singolare <sup>(3)</sup>	

<sup>63</sup> Compilare il campo solo se nel campo precedente è stato scelto "si".

NOME DEL CAMPO	
La partecipata svolge attività economiche protette da diritti speciali o esclusivi insieme con altre attività svolte in regime di mercato	no
Riferimento normativo società con diritti speciali o esclusivi insieme con altre attività svolte in regime di mercato <sup>(3)</sup>	.
Società esclusa dall'applicazione dell'art. 4 con DPCM (art. 4, c. 9)	
Società esclusa dall'applicazione dell'art. 4 con provvedimento del Presidente della Regione o delle Prov. Autonome (art. 4, c. 9)	
Riferimento normativo atto esclusione <sup>(64)</sup>	

#### DATI DI BILANCIO PER LA VERIFICA TUSP

NOME DEL CAMPO	Anno 2023
Tipologia di attività svolta	Attività produttive di beni e servizi
Numero medio di dipendenti	0
Numero dei componenti dell'organo di amministrazione	1
Compenso dei componenti dell'organo di amministrazione	€ 5.000,00
Numero dei componenti dell'organo di controllo	0
Compenso dei componenti dell'organo di controllo	0

<sup>64</sup> Compilare il campo solo se in uno dei campi precedenti è stato scelto "sì".

NOME DEL CAMPO	2023	2022	2021	2020	2019
Approvazione bilancio	sì	sì	sì	sì	sì
Risultato d'esercizio	€ 45.723,00	€ 23.910,00	€ 26.814,00	€ 20.945,00	€ 23.914,00

**Attività produttive di beni e servizi o Distretti tecnologici**

NOME DEL CAMPO	2023	2022	2021
A1) Ricavi delle vendite e delle prestazioni	€ 389.310,00	€ 288.859,00	€ 298.211,00
A5) Altri Ricavi e Proventi	€ 162.193,00	€ 69.562,00	€ 73.748,00
di cui Contributi in conto esercizio	ZERO	ZERO	ZERO

**QUOTA DI POSSESSO (quota diretta)**

NOME DEL CAMPO	INDICAZIONI PER LA COMPILAZIONE
Tipologia di Partecipazione	Partecipazione diretta
Quota diretta <sup>65</sup>	10,00%
Codice Fiscale Tramite <sup>66</sup>	
Denominazione Tramite (organismo) <sup>(6)</sup>	
Quota detenuta dalla Tramite nella società <sup>67</sup>	

**QUOTA DI POSSESSO – TIPO DI CONTROLLO**

NOME DEL CAMPO	INDICAZIONI PER LA COMPILAZIONE
Tipo di controllo	controllo congiunto per effetto di norme statutarie

<sup>65</sup> Se la partecipazione è diretta o sia diretta che indiretta, inserire la quota detenuta direttamente dall'Amministrazione nella società.

<sup>66</sup> Compilare se per "Tipologia di Partecipazione" è stato indicato "Partecipazione Indiretta" o "Partecipazione diretta e indiretta". Inserire CF e denominazione dell'ultima tramite attraverso la quale la società è indirettamente partecipata dall'Amministrazione.

<sup>67</sup> Inserire la quota di partecipazione che la "tramite" detiene nella società.

## INFORMAZIONI ED ESITO PER LA RAZIONALIZZAZIONE

NOME DEL CAMPO	INDICAZIONI PER LA COMPILAZIONE
Partecipazione ancora detenuta alla data di adozione del provvedimento	Sì
Società controllata da una quotata	No
CF della società quotata controllante (8)	
Denominazione della società quotata controllante (8)	

<sup>(8)</sup> Compilare il campo solo se nel campo "Società controllata da una quotata" è stato scelto "sì"

I campi sottostanti non devono essere compilati se la partecipazione non è più detenuta alla data di adozione del provvedimento e/o la società partecipata è controllata da una società quotata.

NOME DEL CAMPO	INDICAZIONI PER LA COMPILAZIONE
La partecipata svolge un'attività di produzione di beni e servizi a favore dell'Amministrazione?	Sì
Attività svolta dalla Partecipata	produzione di un servizio di interesse generale (Art. 4, c. 2, lett. a)
Descrizione dell'attività	Gestione di servizi di pubblica utilità
Quota % di partecipazione detenuta dal soggetto privato <sup>68</sup>	
Svolgimento di attività analoghe a quelle svolte da altre società (art.20, c.2 lett.c)	no
Necessità di contenimento dei costi di funzionamento (art.20, c.2 lett.f)	no
Necessità di aggregazione di società (art.20, c.2 lett.g)	no
L'Amministrazione ha fissato, con proprio provvedimento, obiettivi specifici sui costi di funzionamento della partecipata? (art.19, c.5) <sup>69</sup>	no
Esito della ricognizione	mantenimento senza interventi

<sup>68</sup> Compilare il campo se "Attività svolta dalla Partecipata" precedentemente selezionata è "realizzazione e gestione di opera pubblica ovvero organizzazione e gestione di servizio di interesse generale tramite PPP (Art.4, c.2, lett.c)".

<sup>69</sup> Compilare il campo se "Tipo di controllo" è stato selezionato elemento diverso da "nessuno".

NOME DEL CAMPO	INDICAZIONI PER LA COMPILAZIONE
<b>Modalità (razionalizzazione)</b> <sup>70</sup>	Scegliere un elemento.
<b>Termine previsto per la razionalizzazione</b> <sup>10</sup>	
<b>Le misure di razionalizzazione sono state concluse alla data del 31/12/2019?</b>	Scegliere un elemento.
<b>Note</b> *	La società è lo strumento collettivo delle Amministrazioni socie per il perseguimento di obiettivi condivisi di tutela dell'ambiente ed in particolare per la riduzione del consumo di combustibili fossili e la corrispondente riduzione di emissioni atmosferiche.

<sup>70</sup> Campo obbligatorio se per "Esito della ricognizione" è stato selezionato "Razionalizzazione".

\* Campo con compilazione facoltativa

**COMUNE  
CALVENZANO**

**Provincia di Bergamo**



**PARERE DEL REVISORE UNICO**

REVISIONE PERIODICA DELLE PARTECIPAZIONI SOCIETARIE EX ART. 20 DEL D.LGS. 175/2016  
RICOGNIZIONE PARTECIPAZIONI DETENUTE DAL COMUNE AL 31/12/2023.

**Verbale n. 16 del 17/12/2024**

**PARERE DEL REVISORE UNICO**

**REVISIONE PERIODICA DELLE PARTECIPAZIONI SOCIETARIE  
EX ART. 20 DEL D.LGS. 175/2016  
RICOGNIZIONE PARTECIPAZIONI DETENUTE DAL COMUNE AL 31/12/2023**

**PREMESSA**

E' propria del Consiglio Comunale la competenza in tema di revisione periodica delle partecipazioni societarie ex art. 20 del d.lgs. 175/2016 e della ricognizione delle partecipazioni detenute dal comune ai sensi del combinato disposto degli artt. 42 e 48 del D.Lgs. 18/08/2000 n. 267.

Con Deliberazione del Consiglio Comunale n. 11 del 25/03/2015, esecutiva ai sensi di legge, l'Ente ha proceduto all'approvazione del Piano di razionalizzazione delle partecipazioni societarie possedute dal Comune.

Con Deliberazione del Consiglio Comunale n. 33 del 27/09/2017 l'Ente ha proceduto all'approvazione della revisione straordinaria delle partecipazioni ex art. 24, D.lgs. 175/2016 – Ricognizione partecipazioni possedute.

**Vista** la deliberazione n. 51 del 19.12.2023 avente ad oggetto "Revisione periodica delle partecipazioni ex art. 20 D.Lgs. 19 agosto 2016 n. 175 e s.m.i. ricognizione partecipazioni possedute al 31.12.2022".

**Preso atto** che il Testo unico in materia di società a partecipazione pubblica ha significativamente rafforzato gli obblighi di revisione e razionalizzazione delle partecipazioni societarie detenute dalle amministrazioni pubbliche attraverso i richiamati strumenti dei piani di revisione straordinaria e ordinaria ex artt. 24 e 20 Tusp.

**Preso atto** che l'art. 20 del Decreto Legislativo 19 agosto 2016 n. 175, recante "Testo Unico in materia di società a partecipazione pubblica", come modificato dal Decreto Legislativo 16 giugno 2017, n. 100, che ha posto a carico delle Amministrazioni Pubbliche, titolari di partecipazioni societarie, l'obbligo di effettuare "annualmente, con proprio provvedimento, un'analisi dell'assetto complessivo delle società' in cui detengono partecipazioni, dirette o indirette, predisponendo, ove ricorrano i presupposti di cui al comma 2, un piano di riassetto per la loro razionalizzazione, fusione o soppressione, anche mediante messa in liquidazione o cessione".

**Preso atto** in particolare, che l'art. 20, c. 3, del d.lgs. n. 175/2016 stabilisce che annualmente, entro il 31 dicembre, l'ente interessato deve provvedere ad effettuare una ricognizione di tutte le partecipazioni dallo stesso possedute, predisponendo, ove ricorrano i presupposti di legge, un piano di riassetto per la loro razionalizzazione, fusione o soppressione.

**Rilevato** che secondo quanto segnalato dalla Sezione delle autonomie nelle apposite linee di indirizzo per la ridetta revisione straordinaria di cui alla deliberazione n. 19/2017/Inpr, tale previsione è sintomatica della "rinnovata attenzione del legislatore verso un adempimento che, oltre ad essere esteso a tutte le amministrazioni pubbliche, andrà a regime con cadenza

periodica”.

**Considerato** che l’obbligo di adozione del piano di razionalizzazione opera, ai sensi dell’art. 20, c. 2, dello stesso Tusp, ove in sede di analisi dell’assetto complessivo delle società in cui detengono partecipazioni, dirette o indirette, le amministrazioni pubbliche rilevino: a) partecipazioni societarie che non rientrino in alcuna delle categorie di cui all’art. 4; b) società che risultino prive di dipendenti o abbiano un numero di amministratori superiore a quello dei dipendenti; c) partecipazioni in società che svolgono attività analoghe o simili a quelle svolte da altre società partecipate o da enti pubblici strumentali; d) partecipazioni in società che, nel triennio precedente, abbiano conseguito un fatturato medio non superiore a un milione di euro; e) partecipazioni in società diverse da quelle costituite per la gestione di un servizio d’interesse generale che abbiano prodotto un risultato negativo per quattro dei cinque esercizi precedenti; f) necessità di contenimento dei costi di funzionamento; g) necessità di aggregazione di società aventi ad oggetto le attività consentite all’art. 4.

**Considerato** che il Testo unico sulle società a partecipazione pubblica nulla prevede esplicitamente in merito alla funzione consultiva rimessa all’organo di revisione economico-finanziaria dell’ente locale in relazione alle delibere consiliari che approvano detti piani di riordino, ferma restando l’obbligatorietà dei pareri demandati ai competenti responsabili dei servizi ai sensi dell’art. 49 del Tuel. Pur tuttavia, il parere dell’organo di revisione risulta, quindi, funzionale ad una maggiore responsabilizzazione dell’ente locale nel valutare la necessità di fare ricorso alle misure di razionalizzazione nei casi imposti dalla legge: esso risponde, inoltre, ad un’esigenza di presidio dell’effettività delle suddette funzioni di controllo demandate al medesimo organo in materia di partecipate, che non possono prescindere, in ogni caso, dall’esame del piano di riordino delle partecipazioni detenute, che rappresenta il momento cruciale non solo di emersione delle scelte adottate dall’ente sui propri organismi partecipati, ma anche di verifica del grado di conformazione dell’azione amministrativa dell’ente e della gestione degli stessi organismi partecipati alle regole previste dallo stesso testo unico.

**Considerato** che deve ritenersi sempre obbligatorio acquisire il parere dell’organo di revisione economico-finanziaria dell’ente locale nei casi in cui il piano adottato dall’ente contenga misure riconducibili alle previsioni di cui all’art. 239, c. 1, lett. b), n. 3, in tema di “modalità di gestione dei servizi e proposte di costituzione o di partecipazione ad organismi esterni”, con tutti gli effetti di legge previsti dal comma 1-bis dello stesso articolo in termini di motivato giudizio di congruità, coerenza e attendibilità delle relative previsioni e di dovere dell’organo consiliare di adottare i provvedimenti conseguenti, motivando, altrimenti, le ragioni della mancata adozione delle misure proposte dall’organo di controllo. Rientra, in ogni caso, nell’autonomia statutaria e regolamentare dell’ente locale, prevedere, nel quadro delle attività di collaborazione dell’organo di revisione con l’organo consiliare previste dall’art. 239, c. 1, lett. a), del Tuel, che il revisore sia sempre tenuto ad esprimere il proprio parere in sede di adozione della delibera di riordino periodico delle partecipazioni detenute ai sensi dell’art. 20 Tusp, anche laddove meramente confermativa del portafoglio di partecipazioni detenute dall’ente: in tali ipotesi il revisore fornirà il proprio avviso sulle prospettive di realizzazione del piano (raccomandando, se del caso, la concreta attuazione delle misure ivi previste) nonché sulla coerenza delle determinazioni assunte dall’ente con la normativa recata dal Tusp, restando impregiudicata ogni valutazione di merito politico rimessa ai competenti organi comunali.

**Preso atto** che la ricognizione ordinaria delle partecipazioni societarie detenute dall’Ente alla data del 31/12/2023, costituisce aggiornamento del piano operativo di razionalizzazione, approvato ai sensi dell’art. 1, comma 612, Legge n. 190/2014 con la Deliberazione del C.C. n. 11 del 25/03/2015;



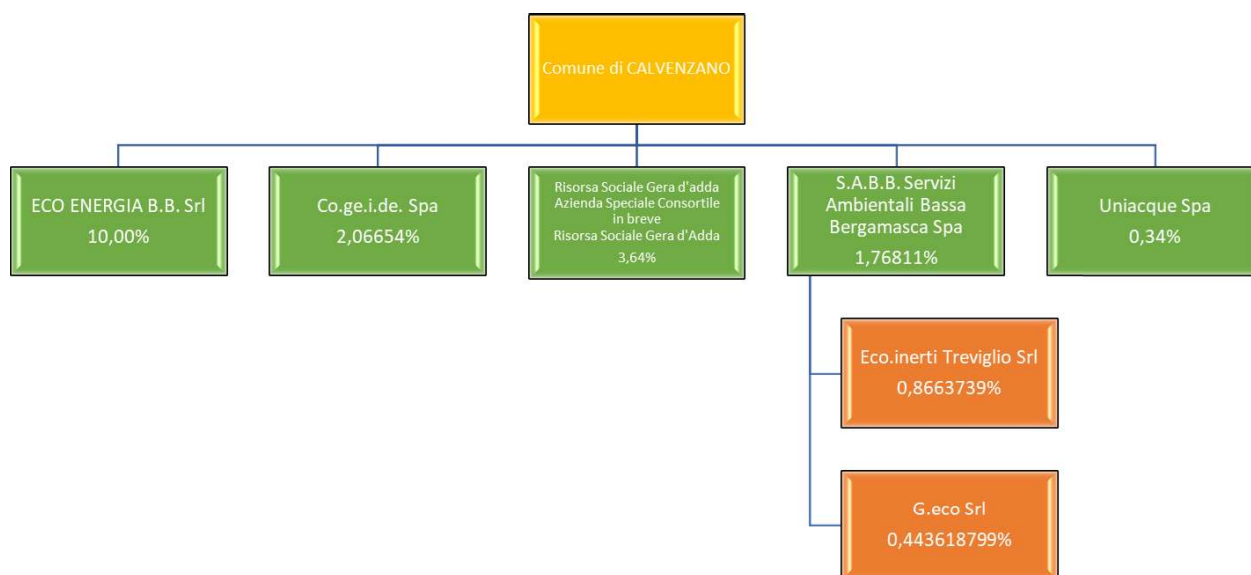

RAPPRESENTAZIONE DELLE PARTECIPAZIONI DETENUTE DAL COMUNE AL 31/12/2023  
E RICOGNIZIONE AGGIORNATA DELLE PARTECIPAZIONI  
**POSSEDUTE DIRETTAMENTE**

NOME PARTECIPATA	CODICE FISCALE PARTECIPATA	QUOTA DI PARTECIPAZIONE	ESITO DELLA RILEVAZIONE
REALIZZAZIONE E GESTIONE SERVIZI PUBBLICI LOCALI SPA PER BREVITA' <b>COGEIDE SPA</b>	02200370167	2,06654%	Mantenimento senza interventi fino al 30.06.2028, data di cessazione della società e subentro integrale di Uniacque nella gestione del servizio.
RISORSA SOCIALE GERA D'ADDA AZIENDA SPECIALE CONSORTILE IN BREVE <b>RISORSA SOCIALE GERA D'ADDA</b>	03445060167	3,64%	Mantenimento senza interventi

<b>S.A.B.B. SERVIZI AMBIENTALI BASSA BERGAMASCA SPA</b>	02209730163	1,76811%	Mantenimento senza interventi
<b>UNIAQUE SPA</b>	03299640163	0,34%	Si conferma l'esito della ricognizione straordinaria nonché della revisione periodica al 31.12.2022. Uniacque SPA è il soggetto titolare della gestione del servizio idrico integrato per l'intero ambito territoriale ottimale.
<b>ECO ENERGIA BASSA BERGAMASCA SRL</b>	03668300167	10,00%	Mantenimento senza interventi

RAPPRESENTAZIONE DELLE PARTECIPAZIONI DETENUTE DAL COMUNE AL 31/12/2023  
E RICOGNIZIONE AGGIORNATA DELLE PARTECIPAZIONI  
**POSSEDUTE INDIRETTAMENTE**

<b>NOME PARTECIPATA</b>	<b>CODICE FISCALE PARTECIPATA</b>	<b>QUOTA DI PARTECIPAZIONE DETENUTA DALLA TRAMITE</b>	<b>ESITO DELLA RILEVAZIONE</b>
<b>ECO.INERTI TREVIGLIO SRL</b>	03205330164	49% (quota di partecipazione del Comune 0,8663739%)	Mantenimento senza interventi
<b>G.ECO SRL</b>	03772140160	25,09% (quota di partecipazione del Comune 0,443618799%)	Mantenimento senza interventi. La società è affidataria del servizio di trasporto e raccolta rifiuti.

**PREMESSE**

- La partecipazione societaria detenuta alla data del 31/12/2023 nella Società REALIZZAZIONE E GESTIONE SERVIZI PUBBLICI LOCALI SPA PER BREVITA'

**COGEIDE SPA C.F. 02200370167**, come già chiarito nel Piano di razionalizzazione delle partecipazioni societarie, approvato con la Deliberazione del C.C., è stata ritenuta indispensabile al perseguimento delle attività istituzionali del Comune in quanto il servizio offerto (distribuzione territoriale "a rete", quali il ciclo idrico) è strettamente inerente ai compiti dell'Ente, afferendo alla materia "servizio idrico integrato".

Anno di costituzione della società	1992
Forma giuridica	Società per azioni
Settore dell'attività	37-36
Società in house	no

descrizione	2023	2022	2021	2020	2019
Approvazione bilancio	sì	sì	sì	sì	sì
Risultato d'esercizio	€ 2.374.953,00	€ 1.022.927,00	€ 2.342.168,00	€ 1.589.845,00	€ 2.348.656,00

descrizione	2023	2022	2021
A1) Ricavi delle vendite e delle prestazioni	€ 12.616.793,00	€ 12.850.096,00	€ 12.657.697,00
A5) Altri Ricavi e Proventi	€ 2.739.461,00	€ 991.659,00	€ 2.078.390,00
di cui Contributi in conto esercizio	€ 443.899,00	€ 635.288,00	€ 304.157,00

- La partecipazione societaria detenuta alla data del 31/12/2023 nella Società **RISORSA SOCIALE GERA D'ADDA AZIENDA SPECIALE CONSORTILE IN BREVE RISORSA SOCIALE GERA D'ADDA C.F. 03445060167**, come già chiarito nel Piano di razionalizzazione delle partecipazioni societarie, approvato con la Deliberazione del C.C., è stata ritenuta indispensabile al perseguimento delle attività istituzionali del Comune in quanto i servizi offerti (tra le quali rientrano i servizi alla persona e i servizi socio-assistenziali) sono strettamente inerenti ai compiti dell'Ente.

Anno di costituzione della società	2007
Forma giuridica	Azienda speciale
Altra forma giuridica	AZIENDA SPECIALE CONSORTILE
Settore dell'attività	889900

<b>Società in house</b>	no
-------------------------	----

descrizione	2023	2022	2021	2020	2019
<b>Approvazione bilancio</b>	sì	sì	sì	sì	sì
<b>Risultato d'esercizio</b>	€ 3.384,00	€ 4.463,50	€ 4.205,76	€ 5.025,12	€ 2.602,47

descrizione	2023	2022	2021
<b>A1) Ricavi delle vendite e delle prestazioni</b>	€ 3.866.525,00	€ 3.588.174,00	€ 3.815.777,00
<b>A5) Altri Ricavi e Proventi</b>	€ 5.302.993,00	€ 5.481.819,00	€ 4.641.543,00
<b>di cui Contributi in conto esercizio</b>	€ 5.296.244,00	€ 5.480.110,00	€ 4.639.250,00

- La partecipazione societaria detenuta alla data del 31/12/2023 nella Società **S.A.B.B. - SERVIZI AMBIENTALI BASSA BERGAMASCA SPA C.F. 02209730163**, come già chiarito nel Piano di razionalizzazione delle partecipazioni societarie, approvato con la Deliberazione del C.C., è stata ritenuta indispensabile al perseguimento delle attività istituzionali del Comune in quanto i servizi offerti (gestione dei pubblici servizi inerenti l'igiene urbana, la salvaguardia ecologica dell'ambiente; a società concorre alla gestione dei servizi ambientali sia direttamente occupandosi del trattamento e recupero dei legnami di scarto sia indirettamente attraverso la partecipazione in G.eco srl, affidataria dei servizi di igiene urbana e di raccolta, trasporto e smaltimento dei rifiuti urbani, nonché attraverso la partecipata Eco.Inerti Treviglio srl che opera nel campo del trattamento, stoccaggio e recupero di materiali inerti edilizi provenienti da demolizioni, sono strettamente inerenti ai compiti dell'Ente.

<b>Anno di costituzione della società</b>	1992
<b>Forma giuridica</b>	Società per azioni
<b>Settore dell'attività</b>	682001
<b>Società in house</b>	no

descrizione	2023	2022	2021	2020	2019
<b>Approvazione bilancio</b>	sì	sì	sì	sì	sì
<b>Risultato d'esercizio</b>	€ 61.847,00	€ 857.640,00	€ 37.243,00	€ 877.424,00	€ 97.222,00

descrizione	2023	2022	2021
<b>A1) Ricavi delle vendite e delle prestazioni</b>	€ 1.196.214,00	€ 1.195.958,00	€ 1.489.248,00
<b>A5) Altri Ricavi e Proventi</b>	€ 252.591,00	€ 1.070.386,00	€ 222.692,00
<b>di cui Contributi in conto esercizio</b>	ZERO	ZERO	ZERO

- La partecipazione societaria detenuta alla data del 31/12/2023 nella Società **ECO.INERTI TREVIGLIO SRL C.F. 03205330164**, come già chiarito nel Piano di razionalizzazione delle partecipazioni societarie, approvato con la Deliberazione del C.C., è stata ritenuta indispensabile al perseguimento delle attività istituzionali del Comune in quanto il servizio offerto (stoccaggio e trasformazione di rifiuti inerti, raccolta e smaltimento rifiuti) è strettamente inerenti ai compiti dell'Ente.

<b>Anno di costituzione della società</b>	2005
<b>Forma giuridica</b>	Società a responsabilità limitata
<b>Settore dell'attività</b>	383230
<b>Società in house</b>	no
<b>Partecipazione</b>	INDIRETTA Tramite S.A.B.B. – SERVIZI AMBIENTALI BASSA BERGAMASCA SPA

descrizione	2023	2022	2021	2020	2019
<b>Approvazione bilancio</b>	sì	sì	sì	sì	sì
<b>Risultato d'esercizio</b>	€ 1.025,00	€ 5.858,00	€ 5.386,00	€ 2.557,00	€ 523,00

descrizione	2023	2022	2021
<b>A1) Ricavi delle vendite e delle prestazioni</b>	€ 210.014,00	€ 197.059,00	€ 206.216,00
<b>A5) Altri Ricavi e Proventi</b>	€ 3.773,00	€ 65,00	€ 3.274,00
<b>di cui Contributi in conto esercizio</b>	ZERO	ZERO	ZERO

- La partecipazione societaria detenuta alla data del 31/12/2023 nella Società **G.ECO SRL C.F. 03772140160**, come già chiarito nel Piano di razionalizzazione delle partecipazioni societarie, approvato con la Deliberazione del C.C., è stata ritenuta indispensabile al perseguimento delle attività istituzionali del Comune in quanto i servizi offerti (la gestione

del servizio di raccolta dei rifiuti urbani - anche mediante differenziazione -, il recupero, l'autotrasporto merci - anche per conto terzi, la gestione delle piazzole di raccolta e lo smaltimento di tutti i generi di rifiuti anche con la gestione degli impianti a tecnologia complessa, nonché tutte le attività inerenti l'igiene urbana e la salvaguardia ecologica dell'ambiente) sono strettamente inerenti ai compiti dell'Ente.

<b>Anno di costituzione della società</b>	2011
<b>Forma giuridica</b>	Società a responsabilità limitata
<b>Settore dell'attività</b>	381100
<b>Società in house</b>	no
<b>Partecipazione</b>	INDIRETTA Tramite S.A.B.B. – SERVIZI AMBIENTALI BASSA BERGAMASCA SPA

descrizione	2023	2022	2021	2020	2019
<b>Approvazione bilancio</b>	sì	sì	sì	sì	sì
<b>Risultato d'esercizio</b>	€ 1.181.032,00	€ (1.033.796,00)	€ 241.431,00	€ 52.068,00	€ 190.712,00

descrizione	2023	2022	2021
<b>A1) Ricavi delle vendite e delle prestazioni</b>	€ 38.963.327,00	€ 36.335.234,00	€ 35.824.120,00
<b>A5) Altri Ricavi e Proventi</b>	€ 468.724,00	€ 415.367,00	€ 262.106,00
<b>di cui Contributi in conto esercizio</b>	€ 112.121,00	€ 157.085,00	€ 112.305,00

- La partecipazione societaria detenuta alla data del 31/12/2023 nella Società **UNIAQUE SPA C.F. 03299640163**, come già chiarito nel Piano di razionalizzazione delle partecipazioni societarie, approvato con la Deliberazione del C.C., è stata ritenuta indispensabile al perseguimento delle attività istituzionali del Comune in quanto il servizio offerto (gestione del servizio idrico integrato, formato dall'insieme delle attività di captazione, adduzione, accumulo e distribuzione acqua ad usi civili ed industriali di acque potabili, di fognatura e di depurazione. Uniacque SPA è il soggetto titolare della gestione del servizio idrico integrato per l'intero ambito territoriale ottimale) è strettamente inerenti ai compiti dell'Ente.

<b>Anno di costituzione della società</b>	2006
<b>Forma giuridica</b>	Società per azioni

<b>Settore dell'attività</b>	36
<b>Società in house</b>	si
<b>Partecipazione</b>	DIRETTA

descrizione	2023	2022	2021	2020	2019
<b>Approvazione bilancio</b>	sì	sì	sì	sì	sì
<b>Risultato d'esercizio</b>	€ 4.636.976,00	€ 1.928.187,00	€ 19.094.868,00	€ 15.923.389,00	€ 6.492.972,00

descrizione	2023	2022	2021
<b>A1) Ricavi delle vendite e delle prestazioni</b>	€ 111.615.554,00	€ 116.757.686,00	€ 123.966.771,00
<b>A5) Altri Ricavi e Proventi</b>	€ 7.636.986,00	€ 7.591.104,00	€ 1.961.085,00
<b>di cui Contributi in conto esercizio</b>	€ 2.076.105,00	€ 4.533.222,00	€ 67.974,00

- La partecipazione societaria detenuta alla data del 31/12/2023 nella Società **ECO ENERGIA BB SRL C.F. 03668300167**, come già chiarito nel Piano di razionalizzazione delle partecipazioni societarie, approvato con la Deliberazione del C.C., è stata ritenuta indispensabile al perseguimento delle attività istituzionali del Comune in quanto la società è lo strumento collettivo delle Amministrazioni socie per il perseguimento di obiettivi condivisi di tutela dell'ambiente ed in particolare per la riduzione del consumo di combustibili fossili e la corrispondente riduzione di emissioni atmosferiche) è strettamente inerenti ai compiti dell'Ente.

<b>Anno di costituzione della società</b>	2010
<b>Forma giuridica</b>	Società a responsabilità limitata
<b>Settore dell'attività</b>	841110
<b>Società in house</b>	si
<b>Partecipazione</b>	DIRETTA

NOME DEL CAMPO	2023	2022	2021	2020	2019
Approvazione bilancio	sì	sì	sì	sì	sì
Risultato d'esercizio	€ 45.723,00	€ 23.910,00	€ 26.814,00	€ 20.945,00	€ 23.914,00

descrizione	2023	2022	2021
<b>A1) Ricavi delle vendite e delle prestazioni</b>	€ 389.310,00	€ 288.859,00	€ 298.211,00
<b>A5) Altri Ricavi e Proventi</b>	€ 162.193,00	€ 69.562,00	€ 73.748,00
<b>di cui Contributi in conto esercizio</b>	ZERO	ZERO	ZERO

- Le società di cui sopra, assolvono un servizio di interesse generale strettamente connesso con le finalità istituzionali dell'amministrazione, ed in quanto tale non in contrasto con quanto previsto dall'art. 4, commi 1 e 2, del Decreto Legislativo 19 agosto 2016 n. 175, secondo cui "1. Le amministrazioni pubbliche non possono, direttamente o indirettamente, costituire società aventi per oggetto attività di produzione di beni e servizi non strettamente necessarie per il perseguimento delle proprie finalità istituzionali, né acquisire o mantenere partecipazioni, anche di minoranza, in tali società. 2. Nei limiti di cui al comma 1, le amministrazioni pubbliche possono, direttamente o indirettamente, costituire società e acquisire o mantenere partecipazioni in società esclusivamente per lo svolgimento delle attività di produzione di un servizio di interesse generale, ivi inclusa la realizzazione e la gestione delle reti e degli impianti funzionali ai servizi medesimi.

#### VERIFICATO QUANTO SEGUE

- ✓ Che il Comune di Calvenzano alla data del 31/12/2023 non deteneva, come non detiene a tutt'oggi, partecipazioni in società che svolgono attività analoghe o simili a quelle svolte da altre società partecipate o da enti pubblici strumentali. Poiché nell'Ente non è riscontrabile alcuna situazione di duplicazione di attività tra più società partecipate, non si posto nemmeno in linea teorica il problema di una loro eliminazione ai sensi del citato art.1, comma 611, lett. c) della Legge 190/2014.
- ✓ Che il provvedimento di razionalizzazione periodica delle partecipazioni societarie dirette ed indirette, detenute dall'Ente alla data del 31/12/2023 è stato redatto dal Responsabile del Servizio Finanziario ed è allegato alla presente e ne fa parte integrante.
- ✓ Che sono stati acquisiti i pareri favorevoli di regolarità tecnica e contabile, espressi entrambi dal Responsabile dell'Area Finanziaria ai sensi dell'art. 49, comma 1, D.Lgs. 18.08.2000 n. 267.
- ✓ Che la partecipazione societaria dirette e indirette possedute dall'Ente rientrando nella categoria di cui all'articolo 4, comma 2, lett. a) del Decreto Legislativo 19 agosto 2016 n.



175 – sono state mantenute e non hanno obbligato l'Ente all'adozione di nessuna delle misure previste dall'art.20, commi 1 e 2 del T.U.S.P. (alienazione, fusione o soppressione, messa in liquidazione o cessione).

- ✓ Che il mantenimento delle suddette partecipazioni è ritenuto dall'Ente strettamente necessario per il perseguimento delle finalità istituzionali connesse all'igiene urbana, al contenimento della produzione e alla massimizzazione del loro beneficio, alla gestione del servizio idrico comprensivo del servizio di distribuzione dell'acqua, delle fognature e depurazione delle acque reflue.
- ✓ Che vi è stretta inerenza delle priorità istituzionali dell'ente con i servizi erogati dalle partecipate dirette e che non vi sono alternative di mercato più convenienti e meno rischiose rispetto al mantenimento in capo all'Ente delle suddette partecipate dirette.

## CONCLUSIONE

Tutto ciò premesso,

Visto il parere favorevole del Responsabile del Servizio Finanziario,

il Revisore Unico esprime

## PARERE FAVOREVOLE

al mantenimento delle partecipazioni (dirette) nel capitale sociale delle società dettagliatamente descritte.

## RACCOMANDA

- al Responsabile del Servizio Finanziario di comunicare le risultanze delle operazioni di revisioni nei termini prescritti dalla normativa vigente, alla struttura di monitoraggio di cui all'art.15 del D.Lgs. 175/2016, attraverso l'applicativo "Partecipazioni", accessibile dal portale del Dipartimento del Tesoro (<https://portaletesoro.mef.gov.it>);
- di monitorare l'andamento economico e finanziario della partecipata in perdita, al fine di adottare i provvedimenti di legge se necessari;
- all'Ufficio Ragioneria di inviare copia della Delibera alla competente Sezione Regionale di Controllo della Corte dei Conti, con le modalità indicate dall'art. 20, comma 3, del Decreto Legislativo 19 agosto 2016 n. 175.

Letto, confermato, sottoscritto.

Brescia, 17 dicembre 2024

Il Revisore Unico  
Dott.ssa Simona Elena Pace  
(Sottoscritto digitalmente ai sensi  
dell'art. 21 D.Lgs. n. 82/2005 e s.m.i.)

PACE SIMONA ELENA  
2024.12.17 16:49:29  
CN=PACE SIMONA ELENA  
C=IT  
2.5.4.4=PACE  
2.5.4.42=SIMONA ELENA  
RSA/2048 bits