



COMUNE DI CALVENZANO

PROVINCIA DI BERGAMO

VERBALE DI DELIBERA DEL CONSIGLIO COMUNALE N. 36 DEL 19/12/2025

OGGETTO: REVISIONE PERIODICA DELLE PARTECIPAZIONI EX ART. 20 D.LG.S. 19 AGOSTO 2016 N. 175 E S.M.I. - RICOGNIZIONE PARTECIPAZIONI POSSEDUTE AL 31-12-2024.

L'anno **2025** il giorno **19** del mese di **Dicembre** alle ore 21.00 nella sala delle adunanze, previa osservanza di tutte le formalità prescritte dalla vigente legge sull'Ordinamento delle Autonomie Locali, vennero oggi convocati a seduta i Consiglieri Comunali.

All'appello risultano:

Nominativo	Presente	Nominativo	Presente
FERLA FABIO	SI	GUSMINI LUIGI GIORGIO	SI
BOZZA ROBERTA	SI	MANDELLI MICHELANGELO	SI
DELLERA GIULIA	NO	PESENTI ANDREA	SI
DE STEFANI AGOSTINA	SI	ROSSONI MARINA	NO
FERRARI SARA	SI	SANGALLI GABRIELE	SI
FUGAZZOLA MARCO	NO	TADOLTI PIETRO	NO
GUSMINI ANDREA	NO		

Presenti : 8 Assenti : 5

Partecipa alla adunanza il Segretario Sig. **BRAMBILLA FABRIZIO** il quale provvede alla redazione del presente verbale.

Essendo legale il numero degli intervenuti, il Sig. **FERLA FABIO** nella sua qualità di Sindaco assume la presidenza e dichiara aperta la seduta per la trattazione dell'oggetto sopra indicato posto al numero 2 dell'Ordine del Giorno.

Il Sindaco evidenzia che il D. Lgs. n. 175 del 2016 - Testo unico in materia di Società a partecipazione Pubblica all'art. 4 stabilisce che le Pubbliche Amministrazioni, ivi compresi i Comuni, non possono, direttamente o indirettamente, mantenere partecipazioni, anche di minoranza, in società aventi per oggetto attività di produzione di beni e servizi non strettamente necessarie per il perseguimento delle proprie finalità istituzionali.

Ricorda che con deliberazione di Consiglio Comunale n. 11 del 25.03.2015 è stato adottato il Piano operativo di razionalizzazione ed ora è necessario provvedere all'aggiornamento periodico (annuale) previsto dalla norma.

Precisa che il Ministero dell'Economia e delle Finanze - Dipartimento del tesoro, di concerto con la Corte dei Conti, ha emanato nel 2019 le linee guida sulla revisione periodica delle partecipazioni, che devono essere applicate avendo riguardo all'efficiente gestione delle partecipazioni pubbliche, alla tutela e promozione della concorrenza e del mercato, nonché alla razionalizzazione e riduzione della spesa pubblica e stasera si è dunque chiamati ad approvare l'esito della ricognizione effettuata con i dati contabili al 31.12.2024.

IL CONSIGLIO COMUNALE

CONSIDERATO quanto disposto dal D. Lgs. 19 agosto 2016 n. 175, emanato in attuazione dell'art. 18, legge 7 agosto 2015 n. 124, che costituisce il nuovo Testo unico in materia di Società a partecipazione Pubblica (T.U.S.P.), così come da ultimo modificato con il D. Lgs. 16 giugno 2017 n. 100;

VISTO che ai sensi del predetto T.U.S.P. (art. 4, c.1) le Pubbliche Amministrazioni, ivi compresi i Comuni, non possono, direttamente o indirettamente, mantenere partecipazioni, anche di minoranza, in società aventi per oggetto attività di produzione di beni e servizi non strettamente necessarie per il perseguimento delle proprie finalità istituzionali;

ATTESO che il Comune, fermo restando quanto sopra indicato, può mantenere partecipazioni in società:

- esclusivamente per lo svolgimento delle attività indicate dall'art. 4, c. 2, T.U.S.P.;
- ovvero, al solo scopo di ottimizzare e valorizzare l'utilizzo di beni immobili facenti parte del proprio patrimonio, "in società aventi per oggetto sociale esclusivo la valorizzazione del patrimonio (...), tramite il conferimento di beni immobili allo scopo di realizzare un investimento secondo criteri propri di un qualsiasi operatore di mercato" (art. 4, c. 3, T.U.S.P.);

RILEVATO che per effetto dell'art. 24 T.U.S.P., entro il 30 settembre 2017 il Comune ha effettuato una revisione straordinaria di tutte le partecipazioni dallo stesso possedute individuando quelle che dovevano essere alienate, con deliberazione del Consiglio Comunale n. 33 del 27/09/2017 avente ad oggetto: "Revisione straordinaria delle partecipazioni ex art. 24, D.lgs. 175/2016 – Ricognizione partecipazioni possedute";

RICHIAMATO il piano operativo di razionalizzazione già adottato ai sensi dell'art. 1, c. 612, legge 23 dicembre 2014 n. 190, con deliberazione di C.C. n. 11 del 25.03.2015, provvedimento del quale il presente atto ricognitivo costituisce aggiornamento periodico ai sensi dell'art. 20, T.U.S.P., ed i risultati dallo stesso ottenuti così come dettagliati nella relazione sui risultati conseguiti di cui al citato articolo 1 c. 612 della L. 190/2014;

RICHIAMATA la deliberazione n. 36 del 19.12.2024 avente ad oggetto "Revisione periodica delle partecipazioni ex art. 20 D.Lgs. 19.08.2016 n. 175 e s.m.i. ricognizione partecipazioni possedute al 31.12.2023";

VISTE le linee guida sulla revisione periodica delle partecipazioni predisposte e pubblicate in data 21/11/2019 dal Ministero dell'Economia e delle Finanze - Dipartimento del tesoro, di concerto con la Corte dei Conti, con allegato format per la revisione;

CONSIDERATO altresì che le disposizioni del predetto Testo unico devono essere applicate avendo riguardo all'efficiente gestione delle partecipazioni pubbliche, alla tutela e promozione della concorrenza e del mercato, nonché alla razionalizzazione e riduzione della spesa pubblica;

VALUTATE pertanto le modalità di svolgimento delle attività e dei servizi oggetto delle società partecipate dall'Ente, con particolare riguardo all'efficienza, al contenimento dei costi di gestione ed alla tutela e promozione della concorrenza e del mercato;

TENUTO CONTO del miglior soddisfacimento dei bisogni della comunità e del territorio amministrati a mezzo delle attività e dei servizi resi dalle società partecipate possedute dall'Ente;

VISTO l'esito della ricognizione effettuata come risultante nell'allegato "A" alla presente proposta, redatto secondo le indicazioni e i modelli forniti nelle linee guida del MEF di concerto con la Corte dei Conti "Indirizzi per gli adempimenti relativi alla Revisione e al Censimento delle partecipazioni pubbliche – (art. 20 DLgs 175/2016 e art. 17 DL 90/2014)";

DATO ATTO che l'approvazione della ricognizione rientra nell'ambito della competenza dell'organo consiliare ai sensi dell'art. 42, c. 2, lett. e), D.Lgs. n. 267/2000, ed art.10, T.U.S.P;

CONSIDERATO che ciascuna delle schede prevede le azioni da intraprendere per quanto riguarda le eventuali partecipazioni da razionalizzare, e che ad esse si rinvia;

CONSIDERATO che la ricognizione è adempimento obbligatorio anche nel caso in cui il Comune non possieda alcuna partecipazione, o che di converso non sia necessario alcun aggiornamento, esito che comunque deve essere comunicato sia al MEF che alla Corte dei Conti;

RILEVATO che in caso di mancata adozione dell'atto ricognitivo ovvero di mancata alienazione entro il predetto termine annuale, il Comune non può esercitare i diritti sociali nei confronti della società e, salvo in ogni caso il potere di alienare la partecipazione, la stessa è liquidata in denaro in base ai criteri stabiliti dall'art. 2437-ter, c. 2, cod. civ, e seguendo il procedimento di cui all'art. 2437-quater, cod. civile;

TENUTO CONTO dell'allegato parere espresso dal Revisore unico dei conti ai sensi dell'art. 239, c. 1, lett. b), n. 3), D.Lgs. n. 267/2000;

VISTO il D.Lgs. n. 267/2000, come modificato ed integrato dal D.Lgs. n. 118/2011;

VISTO il D.Lgs. n. 118/2011;

VISTO lo Statuto Comunale;

VISTO il vigente Regolamento comunale di contabilità;

ACQUISITI i pareri di regolarità tecnica e contabile espressi dal Responsabile del Servizio Finanziario sensi dell'art. 49 comma 1 e 147 bis comma 1 del D. Lgs. n. 267/2000 e s.m.i.;

ATTESO che la votazione, espressa per alzata di mano, ha dato il seguente esito:

Consiglieri presenti	n. 8
Favorevoli	n. 8
Astenuti	n. /
Contrari	n. /

DELIBERA

- 1) Di approvare e confermare le operazioni di razionalizzazione indicate nell'allegato "A" alla presente deliberazione redatto secondo le indicazioni e i modelli forniti nelle linee guida del MEF di concerto con la Corte dei Conti "Indirizzi per gli adempimenti relativi alla Revisione e al Censimento delle partecipazioni pubbliche – (art. 20 D.Lgs. 175/2016 e art. 17 DL 90/2014)";
- 2) Di procedere all'invio delle risultanze della ricognizione effettuata al Ministero dell'Economia e delle Finanze, attraverso l'apposito applicativo;
- 3) Di incaricare i competenti uffici comunali di predisporre le procedure amministrative per l'attuazione di quanto sopra deliberato;
- 4) Di demandare alla Giunta comunale il coordinamento operativo e la vigilanza sull'attuazione di quanto deliberato, fatte salve le competenze consiliari di controllo;
- 5) Di dare atto che:
 - la presente deliberazione sia trasmessa a tutte le società partecipate dal Comune;
 - l'esito della ricognizione di cui alla presente deliberazione sia comunicato ai sensi dell'art. 17, D.L. n. 90/2014, e s.m.i, con le modalità ex D.M. 25 gennaio 2015 e smi;
 - la presente deliberazione consiliare venga pubblicata nell'apposita sezione di amministrazione trasparente del sito istituzionale.

Successivamente,

IL CONSIGLIO COMUNALE

RILEVATA la necessità di dichiarare il presente atto immediatamente eseguibile, onde consentire agli Uffici Comunali di poter tempestivamente provvedere per il prosieguo delle relative procedure;

ATTESO che la votazione palese per l'approvazione dell'immediata eseguibilità del presente atto ai sensi dell'art. 134, comma 4°, del D.Lgs n° 267/2000, espressa per alzata di mano, ha dato il seguente risultato:

Consiglieri presenti:	n. 8
Consiglieri favorevoli:	n. 8
Consiglieri contrari:	n. /
Consiglieri astenuti:	n. /

DELIBERA

di dichiarare il presente provvedimento immediatamente eseguibile ai sensi dell'art. 134, 4° comma, del D.Lgs. n. 267/00.



Pareri

COMUNE DI CALVENZANO

Estremi della Proposta

Proposta Nr. **2025 / 57**

Ufficio Proponente: **Ufficio Ragioneria**

Oggetto: **REVISIONE PERIODICA DELLE PARTECIPAZIONI EX ART. 20 D.LG.S. 19 AGOSTO 2016 N. 175 E S.M.I. - RICOGNIZIONE PARTECIPAZIONI POSSEDUTE AL 31-12-2024.**

Parere Tecnico

Ufficio Proponente (Ufficio Ragioneria)

In ordine alla regolarità tecnica della presente proposta, ai sensi dell'art. 49, comma 1, TUEL - D.Lgs. n. 267 del 18.08.2000, si esprime parere FAVOREVOLE.

Sintesi parere: **Parere Favorevole**

Data **12/12/2025**

Il Responsabile di Settore

Francesca Belloni

Parere Contabile

In ordine alla regolarità contabile della presente proposta, ai sensi dell'art. 49, comma 1, TUEL - D.Lgs. n. 267 del 18.08.2000, si esprime parere FAVOREVOLE.

Sintesi parere: **Parere Favorevole**

Data **12/12/2025**

Responsabile del Servizio Finanziario

Francesca Belloni

Letto, approvato e sottoscritto con firma digitale da

IL SINDACO
FERLA FABIO

IL SEGRETARIO
BRAMBILLA FABRIZIO

Documento firmato digitalmente ai sensi dell'art. 24 del D.Lgs. n. 82/2005 e depositato presso la sede del Comune di Calvenzano. Ai sensi dell'art. 3 del D.Lgs. 39/93 si indica che il documento è stato firmato da:

FABRIZIO BRAMBILLA in data 22/12/2025
Fabio Ferla in data 23/12/2025

Allegato "A" alla deliberazione di C.C. del 19.12.2025

Comune di CALVENZANO

Provincia di Bergamo

***SCHEDA DI RILEVAZIONE
PER IL
CENSIMENTO DELLE PARTECIPAZIONI
PUBBLICHE
(art. 17, commi 3 e 4, D.L. n. 90/2014)***

Dati relativi al 31/12/2024

Introduzione Rappresentazione grafica della struttura delle società partecipate direttamente e indirettamente

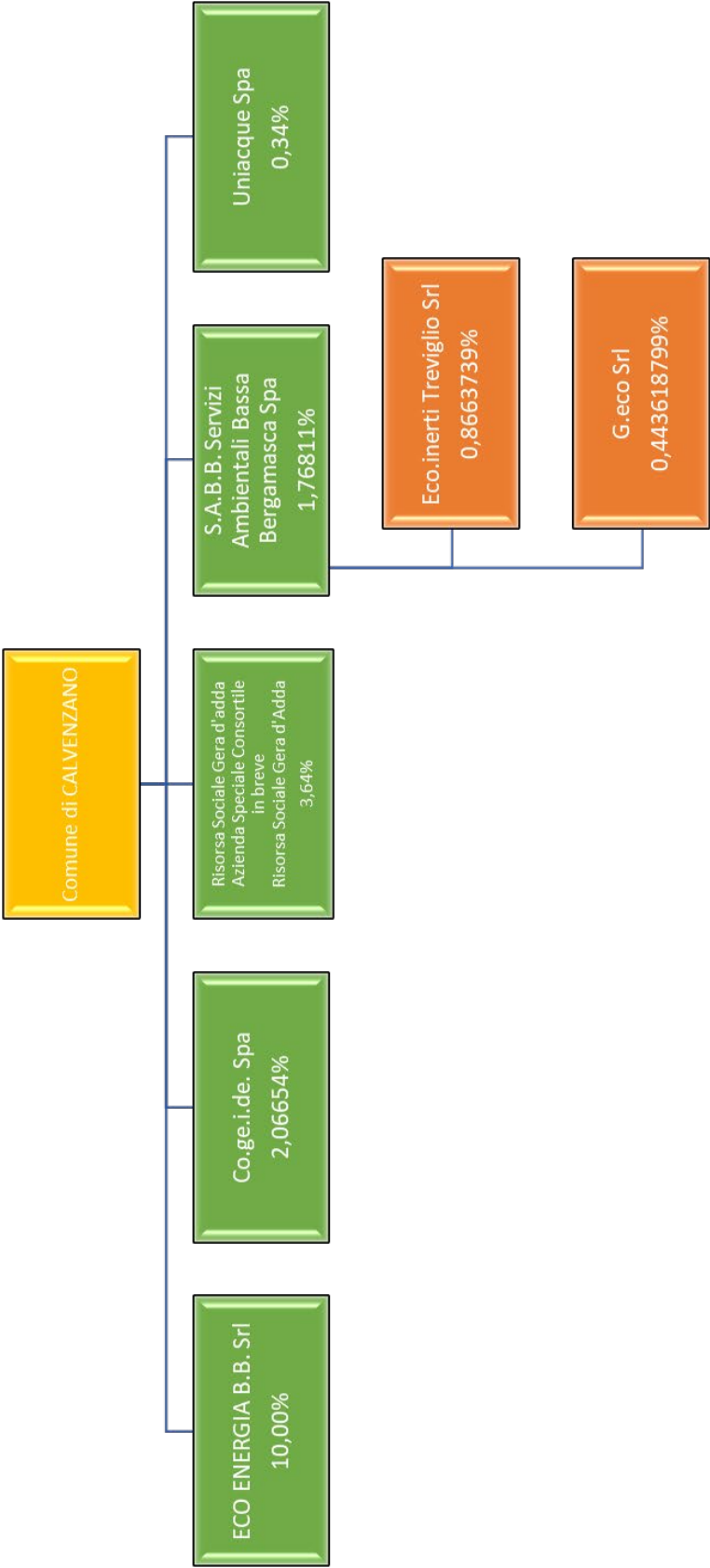

2. Ricognizione delle partecipazioni societarie possedute direttamente o indirettamente

Partecipazioni dirette

NOME PARTECIPATA	CODICE FISCALE PARTECIPATA	QUOTA DI PARTECIPAZIONE	ESITO DELLA RILEVAZIONE	NOTE
REALIZZAZIONE E GESTIONE SERVIZI PUBBLICI LOCALI SPA PER BREVITA' COGEIDE SPA	02200370167	2,06654%	Mantenimento senza interventi fino al 30.06.2028, data di cessazione della società e subentro integrale di Uniacque nella gestione del servizio.	
RISORSA SOCIALE GERA D'ADDA AZIENDA SPECIALE CONSORTILE IN BREVE RISORSA SOCIALE GERA D'ADDA	03445060167	3,64%	Mantenimento senza interventi	
S.A.B.B. SERVIZI AMBIENTALI BASSA BERGAMASCA SPA	02209730163	1,76811%	Mantenimento senza interventi	
UNIAQUE SPA	03299640163	0,34%	Si conferma l'esito della ricognizione straordinaria nonché della revisione periodica al 31.12.2023. Uniacque SPA è il soggetto titolare della gestione del servizio idrico integrato per l'intero ambito territoriale ottimale.	
ECO ENERGIA BASSA BERGAMASCA SRL	03668300167	10,00%	Mantenimento senza interventi	

Partecipazioni indirette detenute attraverso: S.A.B.B. SERVIZI AMBIENTALI BASSA BERGAMASCA SPA

Tabella riepilogativa delle partecipazioni detenute indirettamente attraverso ciascuna tramite

NOME PARTECIPATA	CODICE FISCALE PARTECIPATA	QUOTA DI PARTECIPAZIONE DETENUTA DALLA TRAMITE	ESITO DELLA RILEVAZIONE	NOTE
ECO.INERTI TREVIGLIO SRL	03205330164	49% (quota di partecipazione del Comune 0,8663739%)	Mantenimento senza interventi	
G.ECO SRL	03772140160	25,09% (quota di partecipazione del Comune 0,443618799%)	Mantenimento senza interventi. La società è affidataria del servizio di trasporto e raccolta rifiuti.	

3. Informazioni di dettaglio sulle singole partecipazioni

Nella presente sezione, sono riportate le schede informative di dettaglio per ognuna delle partecipazioni inserite nelle tabelle riportate nel paragrafo precedente.

1	REALIZZAZIONE E GESTIONE SERVIZI PUBBLICI LOCALI SPA PER BREVITA' COGEIDE SPA C.F. 02200370167
---	---

Scheda di dettaglio

DATI ANAGRAFICI DELLA PARTECIPATA

NOME DEL CAMPO	
Codice Fiscale	02200370167
Denominazione	REALIZZAZIONE E GESTIONE SERVIZI PUBBLICI LOCALI SPA PER BREVITA' COGEIDE SPA
Anno di costituzione della società	1992
Forma giuridica	Società per azioni
Tipo di fondazione	Scegliere un elemento.
Altra forma giuridica	
Stato della società	La società è attiva
Anno di inizio della procedura ⁽¹⁾	
Società con azioni quotate in mercati regolamentati ⁽²⁾	No
Società che ha emesso strumenti finanziari quotati in mercati regolamentati (ex TUSP) ⁽²⁾	No

SEDE LEGALE DELLA PARTECIPATA

NOME DEL CAMPO	
Stato	Italia

¹ Compilare il campo "anno di inizio della procedura" solo se nel campo "stato della società" è stato selezionato un elemento diverso da "La società è attiva"

² Le società emittenti azioni o strumenti finanziari in mercati regolamentati nell'applicativo sono individuate mediante elenchi ufficiali.

NOME DEL CAMPO	
Provincia	Bergamo
Comune *	Mozzanica
CAP *	24050
Indirizzo *	Via Crema
Telefono *	0363/828007
FAX *	
Email *	info@pec.cogeide.it

SETTORE DI ATTIVITÀ DELLA PARTECIPATA

NOME DEL CAMPO	
Attività 1	37
Peso indicativo dell'attività %	50%
Attività 2 *	36
Peso indicativo dell'attività % *	50%
Attività 3 *	
Peso indicativo dell'attività % *	
Attività 4 *	
Peso indicativo dell'attività % *	

ULTERIORI INFORMAZIONI SULLA PARTECIPATA

NOME DEL CAMPO	
Società in house	no
Previsione nello statuto di limiti sul fatturato ³	

* Campo con compilazione facoltativa all'interno del portale

³ Compilare il campo solo se nel campo precedente è stato scelto "sì".

NOME DEL CAMPO	
Società contenuta nell'allegato A al D.Lgs. n. 175/2016	no
Società a partecipazione pubblica di diritto singolare (art.1, c. 4, lett. A)	no
Riferimento normativo società di diritto singolare ⁽³⁾	
La partecipata svolge attività economiche protette da diritti speciali o esclusivi insieme con altre attività svolte in regime di mercato	si
Riferimento normativo società con diritti speciali o esclusivi insieme con altre attività svolte in regime di mercato ⁽³⁾	
Società esclusa dall'applicazione dell'art. 4 con DPCM (art. 4, c. 9)	no
Società esclusa dall'applicazione dell'art. 4 con provvedimento del Presidente della Regione o delle Prov. Autonome (art. 4, c. 9)	no
Riferimento normativo atto esclusione ⁽⁴⁾	

DATI DI BILANCIO PER LA VERIFICA TUSP

NOME DEL CAMPO	Anno 2024
Tipologia di attività svolta	Attività produttive di beni e servizi
Numero medio di dipendenti	31
Numero dei componenti dell'organo di amministrazione	8
Compenso dei componenti dell'organo di amministrazione	95.909,00

⁴ Compilare il campo solo se in uno dei campi precedenti è stato scelto "sì".

NOME DEL CAMPO	Anno 2024
Numero dei componenti dell'organo di controllo	3 SINDACI + SOCIETA' DI REVISIONE
Compenso dei componenti dell'organo di controllo	44.181,00+51.728,00

NOME DEL CAMPO	2024	2023	2022	2021	2020
Approvazione bilancio	sì	sì	sì	sì	sì
Risultato d'esercizio	€ 1.455.357,00	€ 2.374.953,00	€ 1.022.927,00	€ 2.342.168,00	€ 1.589.845,00

Attività produttive di beni e servizi o Distretti tecnologici

NOME DEL CAMPO	2024	2023	2022
A1) Ricavi delle vendite e delle prestazioni	€ 13.229.581,00	€ 12.616.793,00	€ 12.850.096,00
A5) Altri Ricavi e Proventi	€ 678.569,00	€ 2.739.461,00	€ 991.659,00
di cui Contributi in conto esercizio	€ 299.847,00	€ 443.899,00	€ 635.288,00

QUOTA DI POSSESSO (quota diretta)

NOME DEL CAMPO	INDICAZIONI PER LA COMPILAZIONE
Tipologia di Partecipazione	Partecipazione diretta
Quota diretta ⁵	2,06654%
Codice Fiscale Tramite ⁶	

⁵ Se la partecipazione è diretta o sia diretta che indiretta, inserire la quota detenuta direttamente dall'Amministrazione nella società.

⁶ Compilare se per "Tipologia di Partecipazione" è stato indicato "Partecipazione Indiretta" o "Partecipazione diretta e indiretta". Inserire CF e denominazione dell'ultima tramite attraverso la quale la società è indirettamente partecipata dall'Amministrazione.

NOME DEL CAMPO	INDICAZIONI PER LA COMPILAZIONE
Denominazione Tramite (organismo) ⁽⁶⁾	
Quota detenuta dalla Tramite nella società ⁷	

QUOTA DI POSSESSO – TIPO DI CONTROLLO

NOME DEL CAMPO	INDICAZIONI PER LA COMPILAZIONE
Tipo di controllo	controllo congiunto - maggioranza dei voti esercitabili nell'assemblea ordinaria ed effettivo esercizio del potere di controllo anche tramite comportamenti concludenti

INFORMAZIONI ED ESITO PER LA RAZIONALIZZAZIONE

NOME DEL CAMPO	INDICAZIONI PER LA COMPILAZIONE
Partecipazione ancora detenuta alla data di adozione del provvedimento	Sì
Società controllata da una quotata	No
CF della società quotata controllante (8)	
Denominazione della società quotata controllante (8)	

⁽⁸⁾ Compilare il campo solo se nel campo “Società controllata da una quotata” è stato scelto “sì”

I campi sottostanti non devono essere compilati se la partecipazione non è più detenuta alla data di adozione del provvedimento e/o la società partecipata è controllata da una società quotata.

NOME DEL CAMPO	INDICAZIONI PER LA COMPILAZIONE
La partecipata svolge un'attività di produzione di beni e servizi a favore dell'Amministrazione?	Sì
Attività svolta dalla Partecipata	produzione di un servizio di interesse generale (Art. 4, c. 2, lett. a)

⁷ Inserire la quota di partecipazione che la “tramite” detiene nella società.

NOME DEL CAMPO	INDICAZIONI PER LA COMPILAZIONE
Descrizione dell'attività	Realizzazione e la gestione di servizi pubblici locali che si avvalgono della distribuzione territoriale "a rete", quali il ciclo idrico, a favore della comunità e del Comune di Calvenzano.
Quota % di partecipazione detenuta dal soggetto privato ⁸	
Svolgimento di attività analoghe a quelle svolte da altre società (art.20, c.2 lett.c)	si
Necessità di contenimento dei costi di funzionamento (art.20, c.2 lett.f)	no
Necessità di aggregazione di società (art.20, c.2 lett.g)	no
L'Amministrazione ha fissato, con proprio provvedimento, obiettivi specifici sui costi di funzionamento della partecipata? (art.19, c.5) ⁹	no
Esito della ricognizione	mantenimento senza interventi fino al 30.06.2028, data di cessazione della società e subentro integrale di Uniacque nella gestione del servizio.
Modalità (razionalizzazione) ¹⁰	
Termine previsto per la razionalizzazione ¹⁰	
Le misure di razionalizzazione sono state concluse alla data del 31/12/2021	
Note *	<p>Si conferma l'esito della ricognizione straordinaria nonché della revisione periodica al 31.12.2023.</p> <p>La società CO.GE.I.DE. agisce ai sensi art. 4, co. 2 lett. a) del D. Lgs. 165/2016 e quale gestione "salvaguardata" dall'art. 172 del D. Lgs. 152/2006 può continuare a gestire il servizio idrico integrato per questo comune (sentenza Consiglio di Stato n. 5236/2016 e deliberazione conferenza dei comuni dell'ambito n. 01/2017). Alla scadenza dei contratti in essere subentrerà nella gestione del ciclo idrico-integrato la società UNIACQUE SPA.</p>

⁸ Compilare il campo se "Attività svolta dalla Partecipata" precedentemente selezionata è "realizzazione e gestione di opera pubblica ovvero organizzazione e gestione di servizio di interesse generale tramite PPP (Art.4, c.2, lett.c)".

⁹ Compilare il campo se "Tipo di controllo" è stato selezionato elemento diverso da "nessuno".

¹⁰ Campo obbligatorio se per "Esito della ricognizione" è stato selezionato "Razionalizzazione".

* Campo con compilazione facoltativa

2	RISORSA SOCIALE GERA D'ADDA AZIENDA SPECIALE CONSORTILE IN BREVE RISORSA SOCIALE GERA D'ADDA C.F. 03445060167
---	---

Scheda di dettaglio

DATI ANAGRAFICI DELLA PARTECIPATA

NOME DEL CAMPO	
Codice Fiscale	03445060167
Denominazione	RISORSA SOCIALE GERA D'ADDA AZIENDA SPECIALE CONSORTILE IN BREVE RISORSA SOCIALE GERA D'ADDA
Anno di costituzione della società	2007
Forma giuridica	Azienda speciale
Tipo di fondazione	Scegliere un elemento.
Altra forma giuridica	AZIENDA SPECIALE CONSORTILE
Stato della società	La società è attiva
Anno di inizio della procedura ⁽¹¹⁾	
Società con azioni quotate in mercati regolamentati ⁽¹²⁾	No
Società che ha emesso strumenti finanziari quotati in mercati regolamentati (ex TUSP) ⁽²⁾	No

SEDE LEGALE DELLA PARTECIPATA

NOME DEL CAMPO	
Stato	Italia
Provincia	Bergamo
Comune *	Caravaggio
CAP *	24043

¹¹ Compilare il campo "anno di inizio della procedura" solo se nel campo "stato della società" è stato selezionato un elemento diverso da "La società è attiva"

¹² Le società emittenti azioni o strumenti finanziari in mercati regolamentati nell'applicativo sono individuate mediante elenchi ufficiali.

* Campo con compilazione facoltativa all'interno del portale

NOME DEL CAMPO	
Indirizzo *	Piazza Garibaldi, 9
Telefono *	0363/3112101
FAX *	0363/3112113
Email *	ufficiodipiano@pec.risorsasociale.it

SETTORE DI ATTIVITÀ DELLA PARTECIPATA

NOME DEL CAMPO	
Attività 1	889900
Peso indicativo dell'attività %	100%
Attività 2 *	
Peso indicativo dell'attività % *	
Attività 3 *	
Peso indicativo dell'attività % *	
Attività 4 *	
Peso indicativo dell'attività % *	

ULTERIORI INFORMAZIONI SULLA PARTECIPATA

NOME DEL CAMPO	
Società in house	no
Previsione nello statuto di limiti sul fatturato ¹³	no
Società contenuta nell'allegato A al D.Lgs. n. 175/2016	
Società a partecipazione pubblica di diritto singolare (art.1, c. 4, lett. A)	no

¹³ Compilare il campo solo se nel campo precedente è stato scelto "si".

NOME DEL CAMPO	
Riferimento normativo società di diritto singolare ⁽³⁾	
La partecipata svolge attività economiche protette da diritti speciali o esclusivi insieme con altre attività svolte in regime di mercato	no
Riferimento normativo società con diritti speciali o esclusivi insieme con altre attività svolte in regime di mercato ⁽³⁾	
Società esclusa dall'applicazione dell'art. 4 con DPCM (art. 4, c. 9)	no
Società esclusa dall'applicazione dell'art. 4 con provvedimento del Presidente della Regione o delle Prov. Autonome (art. 4, c. 9)	no
Riferimento normativo atto esclusione ⁽¹⁴⁾	

DATI DI BILANCIO PER LA VERIFICA TUSP

NOME DEL CAMPO	Anno 2024
Tipologia di attività svolta	Attività produttive di beni e servizi
Numero medio di dipendenti	31
Numero dei componenti dell'organo di amministrazione	7
Compenso dei componenti dell'organo di amministrazione	€ 2.500,00
Numero dei componenti dell'organo di controllo	1
Compenso dei componenti dell'organo di controllo	€ 7.613,00

¹⁴ Compilare il campo solo se in uno dei campi precedenti è stato scelto "sì".

NOME DEL CAMPO	2024	2023	2022	2021	2020
Approvazione bilancio	sì	sì	sì	sì	sì
Risultato d'esercizio	€ 258,00	€ 3.384,00	€ 4.463,50	€ 4.205,76	€ 5.025,12

Attività produttive di beni e servizi o Distretti tecnologici

NOME DEL CAMPO	2024	2023	2022
A1) Ricavi delle vendite e delle prestazioni	€ 4.160.324,00	€ 3.866.525,00	€ 3.588.174,00
A5) Altri Ricavi e Proventi	€ 6.535.073,00	€ 5.302.993,00	€ 5.481.819,00
di cui Contributi in conto esercizio	€ 6.171.585,00	€ 5.296.244,00	€ 5.480.110,00

QUOTA DI POSSESSO (quota diretta)

NOME DEL CAMPO	INDICAZIONI PER LA COMPILAZIONE
Tipologia di Partecipazione	Partecipazione diretta
Quota diretta ¹⁵	3,64%
Codice Fiscale Tramite ¹⁶	
Denominazione Tramite (organismo) ⁽⁶⁾	
Quota detenuta dalla Tramite nella società ¹⁷	

¹⁵ Se la partecipazione è diretta o sia diretta che indiretta, inserire la quota detenuta direttamente dall'Amministrazione nella società.

¹⁶ Compilare se per "Tipologia di Partecipazione" è stato indicato "Partecipazione Indiretta" o "Partecipazione diretta e indiretta". Inserire CF e denominazione dell'ultima tramite attraverso la quale la società è indirettamente partecipata dall'Amministrazione.

¹⁷ Inserire la quota di partecipazione che la "tramite" detiene nella società.

QUOTA DI POSSESSO – TIPO DI CONTROLLO

NOME DEL CAMPO	INDICAZIONI PER LA COMPILAZIONE
Tipo di controllo	controllo congiunto - maggioranza dei voti esercitabili nell'assemblea ordinaria ed effettivo esercizio del potere di controllo anche tramite comportamenti concludenti

INFORMAZIONI ED ESITO PER LA RAZIONALIZZAZIONE

NOME DEL CAMPO	INDICAZIONI PER LA COMPILAZIONE
Partecipazione ancora detenuta alla data di adozione del provvedimento	Sì
Società controllata da una quotata	No
CF della società quotata controllante (8)	
Denominazione della società quotata controllante (8)	

(8) Compilare il campo solo se nel campo "Società controllata da una quotata" è stato scelto "sì"

I campi sottostanti non devono essere compilati se la partecipazione non è più detenuta alla data di adozione del provvedimento e/o la società partecipata è controllata da una società quotata.

NOME DEL CAMPO	INDICAZIONI PER LA COMPILAZIONE
La partecipata svolge un'attività di produzione di beni e servizi a favore dell'Amministrazione?	Sì
Attività svolta dalla Partecipata	autoproduzione di beni o servizi strumentali all'ente o agli enti pubblici partecipanti o allo svolgimento delle loro funzioni (Art. 4, c. 2, lett. d)
Descrizione dell'attività	Servizi Sociali

NOME DEL CAMPO	INDICAZIONI PER LA COMPILAZIONE
Quota % di partecipazione detenuta dal soggetto privato ¹⁸	
Svolgimento di attività analoghe a quelle svolte da altre società (art.20, c.2 lett.c)	no
Necessità di contenimento dei costi di funzionamento (art.20, c.2 lett.f)	no
Necessità di aggregazione di società (art.20, c.2 lett.g)	no
L'Amministrazione ha fissato, con proprio provvedimento, obiettivi specifici sui costi di funzionamento della partecipata? (art.19, c.5) ¹⁹	no
Esito della ricognizione	mantenimento senza interventi
Modalità (razionalizzazione) ²⁰	
Termine previsto per la razionalizzazione ¹⁰	
Le misure di razionalizzazione sono state concluse alla data del 31/12/2021	
Note *	La partecipazione di questo Ente nell'azienda è strettamente necessaria per il perseguimento delle finalità istituzionali di questo ente tra le quali rientrano i servizi alla persona e i servizi socio-assistenziali.

¹⁸ Compilare il campo se "Attività svolta dalla Partecipata" precedentemente selezionata è "realizzazione e gestione di opera pubblica ovvero organizzazione e gestione di servizio di interesse generale tramite PPP (Art.4, c.2, lett.c)".

¹⁹ Compilare il campo se "Tipo di controllo" è stato selezionato elemento diverso da "nessuno".

²⁰ Campo obbligatorio se per "Esito della ricognizione" è stato selezionato "Razionalizzazione".

* Campo con compilazione facoltativa

3	S.A.B.B. - SERVIZI AMBIENTALI BASSA BERGAMASCA SPA C.F. 02209730163
---	---

Scheda di dettaglio

DATI ANAGRAFICI DELLA PARTECIPATA

NOME DEL CAMPO	
Codice Fiscale	02209730163
Denominazione	S.A.B.B. - SERVIZI AMBIENTALI BASSA BERGAMASCA SPA
Anno di costituzione della società	1992
Forma giuridica	Società per azioni
Tipo di fondazione	Scegliere un elemento.
Altra forma giuridica	
Stato della società	La società è attiva
Anno di inizio della procedura ⁽²¹⁾	
Società con azioni quotate in mercati regolamentati ⁽²²⁾	no
Società che ha emesso strumenti finanziari quotati in mercati regolamentati (ex TUSP) ⁽²⁾	no

SEDE LEGALE DELLA PARTECIPATA

NOME DEL CAMPO	
Stato	Italia
Provincia	Bergamo
Comune *	Treviglio
CAP *	24047
Indirizzo *	Via Dalmazia, 2

²¹ Compilare il campo "anno di inizio della procedura" solo se nel campo "stato della società" è stato selezionato un elemento diverso da "La società è attiva"

²² Le società emittenti azioni o strumenti finanziari in mercati regolamentati nell'applicativo sono individuate mediante elenchi ufficiali.

* Campo con compilazione facoltativa all'interno del portale

NOME DEL CAMPO	
Telefono *	0363 1970193
FAX *	0363 1970257
Email *	sabb@pec.it

SETTORE DI ATTIVITÀ DELLA PARTECIPATA

NOME DEL CAMPO	
Attività 1	682001
Peso indicativo dell'attività %	100%
Attività 2 *	38.11
Peso indicativo dell'attività % *	0%
Attività 3 *	49.41
Peso indicativo dell'attività % *	0%
Attività 4 *	
Peso indicativo dell'attività % *	

ULTERIORI INFORMAZIONI SULLA PARTECIPATA

NOME DEL CAMPO	
Società in house	no
Previsione nello statuto di limiti sul fatturato ²³	
Società contenuta nell'allegato A al D.Lgs. n. 175/2016	no
Società a partecipazione pubblica di diritto singolare (art.1, c. 4, lett. A)	no
Riferimento normativo società di diritto singolare ⁽³⁾	

²³ Compilare il campo solo se nel campo precedente è stato scelto "si".

NOME DEL CAMPO	
La partecipata svolge attività economiche protette da diritti speciali o esclusivi insieme con altre attività svolte in regime di mercato	no
Riferimento normativo società con diritti speciali o esclusivi insieme con altre attività svolte in regime di mercato ⁽³⁾	
Società esclusa dall'applicazione dell'art. 4 con DPCM (art. 4, c. 9)	no
Società esclusa dall'applicazione dell'art. 4 con provvedimento del Presidente della Regione o delle Prov. Autonome (art. 4, c. 9)	no
Riferimento normativo atto esclusione ⁽²⁴⁾	

DATI DI BILANCIO PER LA VERIFICA TUSP

NOME DEL CAMPO	Anno 2024
Tipologia di attività svolta	Attività produttive di beni e servizi
Numero medio di dipendenti	5
Numero dei componenti dell'organo di amministrazione	1
Compenso dei componenti dell'organo di amministrazione	€ 15.000,00
Numero dei componenti dell'organo di controllo	3 Sindaci e 1 Revisore
Compenso dei componenti dell'organo di controllo	€ 18.720,00 + € 6.760,00

²⁴ Compilare il campo solo se in uno dei campi precedenti è stato scelto "sì".

NOME DEL CAMPO	2024	2023	2022	2021	2020
Approvazione bilancio	sì	sì	sì	sì	sì
Risultato d'esercizio	€ 60.801,00	€ 61.847,00	€ 857.640,00	€ 37.243,00	€ 877.424,00

Attività produttive di beni e servizi o Distretti tecnologici

NOME DEL CAMPO	2024	2023	2022
A1) Ricavi delle vendite e delle prestazioni	€ 1.238.973,00	€ 1.196.214,00	€ 1.195.958,00
A5) Altri Ricavi e Proventi	€ 229.444,00	€ 252.591,00	€ 1.070.386,00
di cui Contributi in conto esercizio	ZERO	ZERO	ZERO

QUOTA DI POSSESSO (quota diretta)

NOME DEL CAMPO	INDICAZIONI PER LA COMPILAZIONE
Tipologia di Partecipazione	Partecipazione diretta
Quota diretta ²⁵	1,76811%
Codice Fiscale Tramite ²⁶	
Denominazione Tramite (organismo) ⁽⁶⁾	
Quota detenuta dalla Tramite nella società ²⁷	

QUOTA DI POSSESSO – TIPO DI CONTROLLO

NOME DEL CAMPO	INDICAZIONI PER LA COMPILAZIONE
Tipo di controllo	controllo congiunto - maggioranza dei voti esercitabili nell'assemblea ordinaria ed effettivo esercizio del potere di controllo anche tramite comportamenti concludenti

²⁵ Se la partecipazione è diretta o sia diretta che indiretta, inserire la quota detenuta direttamente dall'Amministrazione nella società.

²⁶ Compilare se per "Tipologia di Partecipazione" è stato indicato "Partecipazione Indiretta" o "Partecipazione diretta e indiretta". Inserire CF e denominazione dell'ultima tramite attraverso la quale la società è indirettamente partecipata dall'Amministrazione.

²⁷ Inserire la quota di partecipazione che la "tramite" detiene nella società.

INFORMAZIONI ED ESITO PER LA RAZIONALIZZAZIONE

NOME DEL CAMPO	INDICAZIONI PER LA COMPILAZIONE
Partecipazione ancora detenuta alla data di adozione del provvedimento	Sì
Società controllata da una quotata	No
CF della società quotata controllante (8)	
Denominazione della società quotata controllante (8)	

(8) Compilare il campo solo se nel campo "Società controllata da una quotata" è stato scelto "sì"

I campi sottostanti non devono essere compilati se la partecipazione non è più detenuta alla data di adozione del provvedimento e/o la società partecipata è controllata da una società quotata.

NOME DEL CAMPO	INDICAZIONI PER LA COMPILAZIONE
La partecipata svolge un'attività di produzione di beni e servizi a favore dell'Amministrazione?	No
Attività svolta dalla Partecipata	autoproduzione di beni o servizi strumentali all'ente o agli enti pubblici partecipanti o allo svolgimento delle loro funzioni (Art. 4, c. 2, lett. d)
Descrizione dell'attività	Gestione dei pubblici servizi inerenti l'igiene urbana, la salvaguardia ecologica dell'ambiente. La società concorre alla gestione dei servizi ambientali sia direttamente (occupandosi del trattamento e recupero dei legnami di scarto) sia indirettamente attraverso la partecipazione in G.eco srl (affidataria dei servizi di igiene urbana e di raccolta, trasporto e smaltimento dei rifiuti urbani) nonché attraverso la partecipata Eco.Inerti Treviglio srl (che opera nel campo del trattamento, stoccaggio e recupero di materiali inerti edilizi provenienti da demolizioni).
Quota % di partecipazione detenuta dal soggetto privato ²⁸	
Svolgimento di attività analoghe a quelle svolte da altre società (art.20, c.2 lett.c)	no
Necessità di contenimento dei costi di funzionamento (art.20, c.2 lett.f)	no
Necessità di aggregazione di società (art.20, c.2 lett.g)	no

²⁸ Compilare il campo se "Attività svolta dalla Partecipata" precedentemente selezionata è "realizzazione e gestione di opera pubblica ovvero organizzazione e gestione di servizio di interesse generale tramite PPP (Art.4, c.2, lett.c)".

NOME DEL CAMPO	INDICAZIONI PER LA COMPILAZIONE
L'Amministrazione ha fissato, con proprio provvedimento, obiettivi specifici sui costi di funzionamento della partecipata? (art.19, c.5) ²⁹	no
Esito della ricognizione	Mantenimento senza interventi
Modalità (razionalizzazione) ³⁰	
Termine previsto per la razionalizzazione ¹⁰	
Le misure di razionalizzazione sono state concluse alla data del 31/12/2021	
Note *	

²⁹ Compilare il campo se "Tipo di controllo" è stato selezionato elemento diverso da "nessuno".

³⁰ Campo obbligatorio se per "Esito della ricognizione" è stato selezionato "Razionalizzazione".

* Campo con compilazione facoltativa

4	ECO.INERTI TREVIGLIO SRL C.F. 03205330164
---	---

Scheda di dettaglio

DATI ANAGRAFICI DELLA PARTECIPATA

NOME DEL CAMPO	
Codice Fiscale	03205330164
Denominazione	ECO.INERTI TREVIGLIO SRL
Anno di costituzione della società	2005
Forma giuridica	Società a responsabilità limitata
Tipo di fondazione	Scegliere un elemento.
Altra forma giuridica	
Stato della società	La società è attiva
Anno di inizio della procedura ⁽³¹⁾	
Società con azioni quotate in mercati regolamentati ⁽³²⁾	no
Società che ha emesso strumenti finanziari quotati in mercati regolamentati (ex TUSP) ⁽²⁾	no

SEDE LEGALE DELLA PARTECIPATA

NOME DEL CAMPO	
Stato	Italia
Provincia	Bergamo
Comune *	Brignano Gera D'Adda
CAP *	24053
Indirizzo *	Via Alessandro Manzoni, 29/31

³¹ Compilare il campo "anno di inizio della procedura" solo se nel campo "stato della società" è stato selezionato un elemento diverso da "La società è attiva"

³² Le società emittenti azioni o strumenti finanziari in mercati regolamentati nell'applicativo sono individuate mediante elenchi ufficiali.

* Campo con compilazione facoltativa all'interno del portale

NOME DEL CAMPO	
Telefono *	0363/343299
FAX *	0363/343299
Email *	ecoinertitreviglio@legalmail.it

SETTORE DI ATTIVITÀ DELLA PARTECIPATA

NOME DEL CAMPO	
Attività 1	383230
Peso indicativo dell'attività %	100%
Attività 2 *	
Peso indicativo dell'attività % *	
Attività 3 *	
Peso indicativo dell'attività % *	
Attività 4 *	
Peso indicativo dell'attività % *	

ULTERIORI INFORMAZIONI SULLA PARTECIPATA

NOME DEL CAMPO	
Società in house	no
Previsione nello statuto di limiti sul fatturato ³³	
Società contenuta nell'allegato A al D.Lgs. n. 175/2016	no
Società a partecipazione pubblica di diritto singolare (art.1, c. 4, lett. A)	no

³³ Compilare il campo solo se nel campo precedente è stato scelto "si".

NOME DEL CAMPO	
Riferimento normativo società di diritto singolare ⁽³⁾	
La partecipata svolge attività economiche protette da diritti speciali o esclusivi insieme con altre attività svolte in regime di mercato	no
Riferimento normativo società con diritti speciali o esclusivi insieme con altre attività svolte in regime di mercato ⁽³⁾	
Società esclusa dall'applicazione dell'art. 4 con DPCM (art. 4, c. 9)	no
Società esclusa dall'applicazione dell'art. 4 con provvedimento del Presidente della Regione o delle Prov. Autonome (art. 4, c. 9)	no
Riferimento normativo atto esclusione ⁽³⁴⁾	

DATI DI BILANCIO PER LA VERIFICA TUSP

NOME DEL CAMPO	Anno 2024
Tipologia di attività svolta	Attività produttive di beni e servizi
Numero medio di dipendenti	n. 1 impiegato
Numero dei componenti dell'organo di amministrazione	3
Compenso dei componenti dell'organo di amministrazione	€ 0,00
Numero dei componenti dell'organo di controllo	0
Compenso dei componenti dell'organo di controllo	€ 0,00

³⁴ Compilare il campo solo se in uno dei campi precedenti è stato scelto "sì".

NOME DEL CAMPO	2024	2023	2022	2021	2020
Approvazione bilancio	sì	sì	sì	sì	sì
Risultato d'esercizio	€ 12.353,00	€ 1.025,00	€ 5.858,00	€ 5.386,00	€ 2.557,00

Attività produttive di beni e servizi o Distretti tecnologici

NOME DEL CAMPO	2024	2023	2022
A1) Ricavi delle vendite e delle prestazioni	€ 254.645,00	€ 210.014,00	€ 197.059,00
A5) Altri Ricavi e Proventi	€ 6.126,00	€ 3.773,00	€ 65,00
di cui Contributi in conto esercizio	ZERO	ZERO	ZERO

QUOTA DI POSSESSO (quota indiretta)

NOME DEL CAMPO	INDICAZIONI PER LA COMPILAZIONE
Tipologia di Partecipazione	Partecipazione indiretta
Quota diretta ³⁵	0%
Codice Fiscale Tramite ³⁶	02209730163
Denominazione Tramite (organismo) ⁽⁶⁾	S.A.B.B. – SERVIZI AMBIENTALI BASSA BERGAMASCA SPA
Quota detenuta dalla Tramite nella società ³⁷	49% (quota Comune 0,8663739%)

QUOTA DI POSSESSO – TIPO DI CONTROLLO

NOME DEL CAMPO	INDICAZIONI PER LA COMPILAZIONE
Tipo di controllo	nessuno

³⁵ Se la partecipazione è diretta o sia diretta che indiretta, inserire la quota detenuta direttamente dall'Amministrazione nella società.

³⁶ Compilare se per "Tipologia di Partecipazione" è stato indicato "Partecipazione Indiretta" o "Partecipazione diretta e indiretta". Inserire CF e denominazione dell'ultima tramite attraverso la quale la società è indirettamente partecipata dall'Amministrazione.

³⁷ Inserire la quota di partecipazione che la "tramite" detiene nella società.

INFORMAZIONI ED ESITO PER LA RAZIONALIZZAZIONE

NOME DEL CAMPO	INDICAZIONI PER LA COMPILAZIONE
Partecipazione ancora detenuta alla data di adozione del provvedimento	Sì
Società controllata da una quotata	No
CF della società quotata controllante (8)	
Denominazione della società quotata controllante (8)	

(8) Compilare il campo solo se nel campo "Società controllata da una quotata" è stato scelto "sì"

I campi sottostanti non devono essere compilati se la partecipazione non è più detenuta alla data di adozione del provvedimento e/o la società partecipata è controllata da una società quotata.

NOME DEL CAMPO	INDICAZIONI PER LA COMPILAZIONE
La partecipata svolge un'attività di produzione di beni e servizi a favore dell'Amministrazione?	Sì
Attività svolta dalla Partecipata	produzione di un servizio di interesse generale (Art. 4, c. 2, lett. a)
Descrizione dell'attività	Stoccaggio e trasformazione di rifiuti inerti
Quota % di partecipazione detenuta dal soggetto privato ³⁸	
Svolgimento di attività analoghe a quelle svolte da altre società (art.20, c.2 lett.c)	si
Necessità di contenimento dei costi di funzionamento (art.20, c.2 lett.f)	no
Necessità di aggregazione di società (art.20, c.2 lett.g)	no

³⁸ Compilare il campo se "Attività svolta dalla Partecipata" precedentemente selezionata è "realizzazione e gestione di opera pubblica ovvero organizzazione e gestione di servizio di interesse generale tramite PPP (Art.4, c.2, lett.c)".

NOME DEL CAMPO	INDICAZIONI PER LA COMPILAZIONE
L'Amministrazione ha fissato, con proprio provvedimento, obiettivi specifici sui costi di funzionamento della partecipata? (art.19, c.5) ³⁹	no
Esito della ricognizione	mantenimento senza interventi
Modalità (razionalizzazione) ⁴⁰	.
Termine previsto per la razionalizzazione ¹⁰	
Le misure di razionalizzazione sono state concluse alla data del 31/12/2021	
Note *	Si conferma l'esito della ricognizione straordinaria nonché della revisione periodica al 31.12.2023. La società svolge attività nell'ambito della raccolta e smaltimento rifiuti.

³⁹ Compilare il campo se "Tipo di controllo" è stato selezionato elemento diverso da "nessuno".

⁴⁰ Campo obbligatorio se per "Esito della ricognizione" è stato selezionato "Razionalizzazione".

* Campo con compilazione facoltativa

5	G.ECO SRL C.F. 03772140160
---	----------------------------

Scheda di dettaglio

DATI ANAGRAFICI DELLA PARTECIPATA

NOME DEL CAMPO	
Codice Fiscale	03772140160
Denominazione	G.ECO SRL
Anno di costituzione della società	2011
Forma giuridica	Società a responsabilità limitata
Tipo di fondazione	Scegliere un elemento.
Altra forma giuridica	
Stato della società	La società è attiva
Anno di inizio della procedura ⁽⁴¹⁾	
Società con azioni quotate in mercati regolamentati ⁽⁴²⁾	no
Società che ha emesso strumenti finanziari quotati in mercati regolamentati (ex TUSP) ⁽²⁾	no

SEDE LEGALE DELLA PARTECIPATA

NOME DEL CAMPO	
Stato	Italia
Provincia	Bergamo
Comune *	Treviglio
CAP *	24047

⁴¹ Compilare il campo "anno di inizio della procedura" solo se nel campo "stato della società" è stato selezionato un elemento diverso da "La società è attiva"

⁴² Le società emittenti azioni o strumenti finanziari in mercati regolamentati nell'applicativo sono individuate mediante elenchi ufficiali.

* Campo con compilazione facoltativa all'interno del portale

NOME DEL CAMPO	
Indirizzo *	Viale Cesare Battisti, 8
Telefono *	0363/43783
FAX *	0363/302745
Email *	g.eco@legalmail.it

SETTORE DI ATTIVITÀ DELLA PARTECIPATA

NOME DEL CAMPO	
Attività 1	381100
Peso indicativo dell'attività %	100%
Attività 2 *	
Peso indicativo dell'attività % *	
Attività 3 *	
Peso indicativo dell'attività % *	
Attività 4 *	
Peso indicativo dell'attività % *	

ULTERIORI INFORMAZIONI SULLA PARTECIPATA

NOME DEL CAMPO	
Società in house	no
Previsione nello statuto di limiti sul fatturato ⁴³	
Società contenuta nell'allegato A al D.Lgs. n. 175/2016	no
Società a partecipazione pubblica di diritto singolare (art.1, c. 4, lett. A)	no

⁴³ Compilare il campo solo se nel campo precedente è stato scelto "si".

NOME DEL CAMPO	
Riferimento normativo società di diritto singolare ⁽³⁾	
La partecipata svolge attività economiche protette da diritti speciali o esclusivi insieme con altre attività svolte in regime di mercato	no
Riferimento normativo società con diritti speciali o esclusivi insieme con altre attività svolte in regime di mercato ⁽³⁾	
Società esclusa dall'applicazione dell'art. 4 con DPCM (art. 4, c. 9)	no
Società esclusa dall'applicazione dell'art. 4 con provvedimento del Presidente della Regione o delle Prov. Autonome (art. 4, c. 9)	no
Riferimento normativo atto esclusione ⁽⁴⁴⁾	

DATI DI BILANCIO PER LA VERIFICA TUSP

NOME DEL CAMPO	Anno 2024
Tipologia di attività svolta	Attività produttive di beni e servizi
Numero medio di dipendenti	n. 226
Numero dei componenti dell'organo di amministrazione	5
Compenso dei componenti dell'organo di amministrazione	€ 95.670,00
Numero dei componenti dell'organo di controllo	3 Sindaci + 1 Revisore
Compenso dei componenti dell'organo di controllo	€ 31.200,00 + € 31.200,00

⁴⁴ Compilare il campo solo se in uno dei campi precedenti è stato scelto "sì".

NOME DEL CAMPO	2024	2023	2022	2021	2020
Approvazione bilancio	sì	sì	sì	sì	sì
Risultato d'esercizio	€ 1.937.967,00	€ 1.181.032,00	€ (1.033.796,00)	€ 241.431,00	€ 52.068,00

Attività produttive di beni e servizi o Distretti tecnologici

NOME DEL CAMPO	2024	2023	2022
A1) Ricavi delle vendite e delle prestazioni	€ 40.943.713,00	€ 38.963.327,00	€ 36.335.234,00
A5) Altri Ricavi e Proventi	€ 533.380,00	€ 468.724,00	€ 415.367,00
di cui Contributi in conto esercizio	€ 140.248,00	€ 112.121,00	€ 157.085,00

QUOTA DI POSSESSO (quota diretta indiretta)

NOME DEL CAMPO	INDICAZIONI PER LA COMPILAZIONE
Tipologia di Partecipazione	Partecipazione indiretta
Quota diretta ⁴⁵	0%
Codice Fiscale Tramite ⁴⁶	02209730163
Denominazione Tramite (organismo) ⁽⁶⁾	S.A.B.B. – SERVIZI AMBIENTALI BASSA BERGAMASCA SPA
Quota detenuta dalla Tramite nella società ⁴⁷	25,09% (quota Comune 0,443618799%)

QUOTA DI POSSESSO – TIPO DI CONTROLLO

NOME DEL CAMPO	INDICAZIONI PER LA COMPILAZIONE
Tipo di controllo	nessuno

⁴⁵ Se la partecipazione è diretta o sia diretta che indiretta, inserire la quota detenuta direttamente dall'Amministrazione nella società.

⁴⁶ Compilare se per "Tipologia di Partecipazione" è stato indicato "Partecipazione Indiretta" o "Partecipazione diretta e indiretta". Inserire CF e denominazione dell'ultima tramite attraverso la quale la società è indirettamente partecipata dall'Amministrazione.

⁴⁷ Inserire la quota di partecipazione che la "tramite" detiene nella società.

INFORMAZIONI ED ESITO PER LA RAZIONALIZZAZIONE

NOME DEL CAMPO	INDICAZIONI PER LA COMPILAZIONE
Partecipazione ancora detenuta alla data di adozione del provvedimento	Sì
Società controllata da una quotata	No
CF della società quotata controllante (8)	
Denominazione della società quotata controllante (8)	

(8) Compilare il campo solo se nel campo "Società controllata da una quotata" è stato scelto "sì"

I campi sottostanti non devono essere compilati se la partecipazione non è più detenuta alla data di adozione del provvedimento e/o la società partecipata è controllata da una società quotata.

NOME DEL CAMPO	INDICAZIONI PER LA COMPILAZIONE
La partecipata svolge un'attività di produzione di beni e servizi a favore dell'Amministrazione?	Sì
Attività svolta dalla Partecipata	produzione di un servizio di interesse generale (Art. 4, c. 2, lett. a)
Descrizione dell'attività	La gestione di servizi pubblici a favore dei soggetti che hanno proceduto alla Costituzione della società. La società gestisce in particolare le seguenti attività: la raccolta (anche mediante differenziazione), il recupero, l'autotrasporto merci (anche per conto terzi), la gestione delle piazzole di raccolta e lo smaltimento di tutti i generi di rifiuti anche con la gestione degli impianti a tecnologia complessa, nonché tutte le attività inerenti l'igiene urbana e la salvaguardia ecologica dell'ambiente.
Quota % di partecipazione detenuta dal soggetto privato ⁴⁸	
Svolgimento di attività analoghe a quelle svolte da altre società (art.20, c.2 lett.c)	si
Necessità di contenimento dei costi di funzionamento (art.20, c.2 lett.f)	no

⁴⁸ Compilare il campo se "Attività svolta dalla Partecipata" precedentemente selezionata è "realizzazione e gestione di opera pubblica ovvero organizzazione e gestione di servizio di interesse generale tramite PPP (Art.4, c.2, lett.c)".

NOME DEL CAMPO	INDICAZIONI PER LA COMPILAZIONE
Necessità di aggregazione di società (art.20, c.2 lett.g)	no
L'Amministrazione ha fissato, con proprio provvedimento, obiettivi specifici sui costi di funzionamento della partecipata? (art.19, c.5) ⁴⁹	no
Esito della ricognizione	mantenimento senza interventi
Modalità (razionalizzazione) ⁵⁰	
Termine previsto per la razionalizzazione ¹⁰	
Le misure di razionalizzazione sono state concluse alla data del 31/12/2021	
Note *	La società è affidataria del servizio di trasporto e raccolta rifiuti.

⁴⁹ Compilare il campo se "Tipo di controllo" è stato selezionato elemento diverso da "nessuno".

⁵⁰ Campo obbligatorio se per "Esito della ricognizione" è stato selezionato "Razionalizzazione".

* Campo con compilazione facoltativa

6	UNIAQUE SPA C.F. 03299640163
---	------------------------------

Scheda di dettaglio

DATI ANAGRAFICI DELLA PARTECIPATA

NOME DEL CAMPO	
Codice Fiscale	03299640163
Denominazione	UNIAQUE SPA
Anno di costituzione della società	2006
Forma giuridica	Società per azioni
Tipo di fondazione	Scegliere un elemento.
Altra forma giuridica	
Stato della società	La società è attiva
Anno di inizio della procedura ⁽⁵¹⁾	
Società con azioni quotate in mercati regolamentati ⁽⁵²⁾	no
Società che ha emesso strumenti finanziari quotati in mercati regolamentati (ex TUSP) ⁽²⁾	no

SEDE LEGALE DELLA PARTECIPATA

NOME DEL CAMPO	
Stato	Italia
Provincia	Bergamo
Comune *	Bergamo
CAP *	24126
Indirizzo *	Via delle Canovine, 21

⁵¹ Compilare il campo "anno di inizio della procedura" solo se nel campo "stato della società" è stato selezionato un elemento diverso da "La società è attiva"

⁵² Le società emittenti azioni o strumenti finanziari in mercati regolamentati nell'applicativo sono individuate mediante elenchi ufficiali.

* Campo con compilazione facoltativa all'interno del portale

NOME DEL CAMPO	
Telefono *	035/3070111
FAX *	035/3070110
Email *	info@pec.uniacque.bg.it

SETTORE DI ATTIVITÀ DELLA PARTECIPATA

NOME DEL CAMPO	
Attività 1	36
Peso indicativo dell'attività %	100%
Attività 2 *	
Peso indicativo dell'attività % *	
Attività 3 *	
Peso indicativo dell'attività % *	
Attività 4 *	
Peso indicativo dell'attività % *	

ULTERIORI INFORMAZIONI SULLA PARTECIPATA

NOME DEL CAMPO	
Società in house	si
Previsione nello statuto di limiti sul fatturato ⁵³	si
Società contenuta nell'allegato A al D.Lgs. n. 175/2016	no
Società a partecipazione pubblica di diritto singolare (art.1, c. 4, lett. A)	no
Riferimento normativo società di diritto singolare ⁽³⁾	

⁵³ Compilare il campo solo se nel campo precedente è stato scelto "si".

NOME DEL CAMPO	
La partecipata svolge attività economiche protette da diritti speciali o esclusivi insieme con altre attività svolte in regime di mercato	no
Riferimento normativo società con diritti speciali o esclusivi insieme con altre attività svolte in regime di mercato ⁽³⁾	
Società esclusa dall'applicazione dell'art. 4 con DPCM (art. 4, c. 9)	no
Società esclusa dall'applicazione dell'art. 4 con provvedimento del Presidente della Regione o delle Prov. Autonome (art. 4, c. 9)	no
Riferimento normativo atto esclusione ⁽⁵⁴⁾	

DATI DI BILANCIO PER LA VERIFICA TUSP

NOME DEL CAMPO	Anno 2024
Tipologia di attività svolta	Attività produttive di beni e servizi
Numero medio di dipendenti	n. 415,40
Numero dei componenti dell'organo di amministrazione	5
Compenso dei componenti dell'organo di amministrazione	€ 114.563,00
Numero dei componenti dell'organo di controllo	3 + 1 società di revisione
Compenso dei componenti dell'organo di controllo	€ 65.520,00 + € 57.000,00

⁵⁴ Compilare il campo solo se in uno dei campi precedenti è stato scelto "sì".

NOME DEL CAMPO	2024	2023	2022	2021	2020
Approvazione bilancio	sì	sì	sì	sì	sì
Risultato d'esercizio	€ 17.318.259,00	€ 4.636.976,00	€ 1.928.187,00	€ 19.094.868,00	€ 15.923.389,00

Attività produttive di beni e servizi o Distretti tecnologici

NOME DEL CAMPO	2024	2023	2022
A1) Ricavi delle vendite e delle prestazioni	€ 128.482.881,00	€ 111.615.554,00	€ 116.757.686,00
A5) Altri Ricavi e Proventi	€ 4.064.707,00	€ 7.636.986,00	€ 7.591.104,00
di cui Contributi in conto esercizio	€ 233.482,00	€ 2.076.105,00	€ 4.533.222,00

QUOTA DI POSSESSO (quota diretta)

NOME DEL CAMPO	INDICAZIONI PER LA COMPILAZIONE
Tipologia di Partecipazione	Partecipazione diretta
Quota diretta ⁵⁵	0,34%
Codice Fiscale Tramite ⁵⁶	
Denominazione Tramite (organismo) ⁽⁶⁾	
Quota detenuta dalla Tramite nella società ⁵⁷	

⁵⁵ Se la partecipazione è diretta o sia diretta che indiretta, inserire la quota detenuta direttamente dall'Amministrazione nella società.

⁵⁶ Compilare se per "Tipologia di Partecipazione" è stato indicato "Partecipazione Indiretta" o "Partecipazione diretta e indiretta". Inserire CF e denominazione dell'ultima tramite attraverso la quale la società è indirettamente partecipata dall'Amministrazione.

⁵⁷ Inserire la quota di partecipazione che la "tramite" detiene nella società.

QUOTA DI POSSESSO – TIPO DI CONTROLLO

NOME DEL CAMPO	INDICAZIONI PER LA COMPILAZIONE
Tipo di controllo	controllo congiunto - maggioranza dei voti esercitabili nell'assemblea ordinaria ed effettivo esercizio del potere di controllo anche tramite comportamenti concludenti

Ulteriori informazioni relative ai campi della sezione

Il controllo è detenuto congiuntamente dai tutti i Soci che corrispondono a n. 232 Enti locali operanti nell'ambito ottimale.

INFORMAZIONI ED ESITO PER LA RAZIONALIZZAZIONE

NOME DEL CAMPO	INDICAZIONI PER LA COMPILAZIONE
Partecipazione ancora detenuta alla data di adozione del provvedimento	Sì
Società controllata da una quotata	No
CF della società quotata controllante (8)	
Denominazione della società quotata controllante (8)	

(8) Compilare il campo solo se nel campo "Società controllata da una quotata" è stato scelto "sì"

I campi sottostanti non devono essere compilati se la partecipazione non è più detenuta alla data di adozione del provvedimento e/o la società partecipata è controllata da una società quotata.

NOME DEL CAMPO	INDICAZIONI PER LA COMPILAZIONE
La partecipata svolge un'attività di produzione di beni e servizi a favore dell'Amministrazione?	No
Attività svolta dalla Partecipata	produzione di un servizio di interesse generale (Art. 4, c. 2, lett. a)
Descrizione dell'attività	Gestione del servizio idrico integrato, formato dall'insieme delle attività di captazione, adduzione, accumulo e distribuzione acqua ad usi civili ed industriali di acque potabili, di fognatura e di depurazione.

NOME DEL CAMPO	INDICAZIONI PER LA COMPILAZIONE
Quota % di partecipazione detenuta dal soggetto privato ⁵⁸	
Svolgimento di attività analoghe a quelle svolte da altre società (art.20, c.2 lett.c)	no
Necessità di contenimento dei costi di funzionamento (art.20, c.2 lett.f)	no
Necessità di aggregazione di società (art.20, c.2 lett.g)	no
L'Amministrazione ha fissato, con proprio provvedimento, obiettivi specifici sui costi di funzionamento della partecipata? (art.19, c.5) ⁵⁹	no
Esito della ricognizione	mantenimento senza interventi
Modalità (razionalizzazione) ⁶⁰	
Termine previsto per la razionalizzazione ¹⁰	
Le misure di razionalizzazione sono state concluse alla data del 31/12/2020?	
Note *	<p>Si conferma l'esito della ricognizione straordinaria nonché della revisione periodica al 31.12.2023.</p> <p>Uniaque SPA è il soggetto titolare della gestione del servizio idrico integrato per l'intero ambito territoriale ottimale.</p>

⁵⁸ Compilare il campo se "Attività svolta dalla Partecipata" precedentemente selezionata è "realizzazione e gestione di opera pubblica ovvero organizzazione e gestione di servizio di interesse generale tramite PPP (Art.4, c.2, lett.c)".

⁵⁹ Compilare il campo se "Tipo di controllo" è stato selezionato elemento diverso da "nessuno".

⁶⁰ Campo obbligatorio se per "Esito della ricognizione" è stato selezionato "Razionalizzazione".

* Campo con compilazione facoltativa

7	ECO ENERGIA BB SRL C.F. 03668300167
---	-------------------------------------

Scheda di dettaglio

DATI ANAGRAFICI DELLA PARTECIPATA

NOME DEL CAMPO	
Codice Fiscale	03668300167
Denominazione	ECO ENERGIA BASSA BERGAMASCA SRL
Anno di costituzione della società	2010
Forma giuridica	Società a responsabilità limitata
Tipo di fondazione	
Altra forma giuridica	
Stato della società	La società è attiva
Anno di inizio della procedura ⁽⁶¹⁾	
Società con azioni quotate in mercati regolamentati ⁽⁶²⁾	NO
Società che ha emesso strumenti finanziari quotati in mercati regolamentati (ex TUSP) ⁽²⁾	NO

SEDE LEGALE DELLA PARTECIPATA

NOME DEL CAMPO	
Stato	Italia
Provincia	Bergamo
Comune *	MORENGO
CAP *	24050
Indirizzo *	VIA CASTELLO N. 13

⁶¹ Compilare il campo "anno di inizio della procedura" solo se nel campo "stato della società" è stato selezionato un elemento diverso da "La società è attiva"

⁶² Le società emittenti azioni o strumenti finanziari in mercati regolamentati nell'applicativo sono individuate mediante elenchi ufficiali.

* Campo con compilazione facoltativa all'interno del portale

NOME DEL CAMPO	
Telefono *	0363/95052
FAX *	0363/941030
Email *	ecoenergiabbsrl@pec.it

SETTORE DI ATTIVITÀ DELLA PARTECIPATA

NOME DEL CAMPO	
Attività 1	841110
Peso indicativo dell'attività %	100%
Attività 2 *	
Peso indicativo dell'attività % *	
Attività 3 *	
Peso indicativo dell'attività % *	
Attività 4 *	
Peso indicativo dell'attività % *	

ULTERIORI INFORMAZIONI SULLA PARTECIPATA

NOME DEL CAMPO	
Società in house	si
Previsione nello statuto di limiti sul fatturato ⁶³	no
Società contenuta nell'allegato A al D.Lgs. n. 175/2016	no
Società a partecipazione pubblica di diritto singolare (art.1, c. 4, lett. A)	no
Riferimento normativo società di diritto singolare ⁽³⁾	

⁶³ Compilare il campo solo se nel campo precedente è stato scelto "si".

NOME DEL CAMPO	
La partecipata svolge attività economiche protette da diritti speciali o esclusivi insieme con altre attività svolte in regime di mercato	no
Riferimento normativo società con diritti speciali o esclusivi insieme con altre attività svolte in regime di mercato ⁽³⁾	.
Società esclusa dall'applicazione dell'art. 4 con DPCM (art. 4, c. 9)	
Società esclusa dall'applicazione dell'art. 4 con provvedimento del Presidente della Regione o delle Prov. Autonome (art. 4, c. 9)	
Riferimento normativo atto esclusione ⁽⁶⁴⁾	

DATI DI BILANCIO PER LA VERIFICA TUSP

NOME DEL CAMPO	Anno 2024
Tipologia di attività svolta	Attività produttive di beni e servizi
Numero medio di dipendenti	0
Numero dei componenti dell'organo di amministrazione	1
Compenso dei componenti dell'organo di amministrazione	€ 0,00
Numero dei componenti dell'organo di controllo	0
Compenso dei componenti dell'organo di controllo	0

⁶⁴ Compilare il campo solo se in uno dei campi precedenti è stato scelto "sì".

NOME DEL CAMPO	2024	2023	2022	2021	2020
Approvazione bilancio	sì	sì	sì	sì	sì
Risultato d'esercizio	€ 47.827,00	€ 45.723,00	€ 23.910,00	€ 26.814,00	€ 20.945,00

Attività produttive di beni e servizi o Distretti tecnologici

NOME DEL CAMPO	2024	2023	2022
A1) Ricavi delle vendite e delle prestazioni	€ 396.808,00	€ 389.310,00	€ 288.859,00
A5) Altri Ricavi e Proventi	€ 175.824,00	€ 162.193,00	€ 69.562,00
di cui Contributi in conto esercizio	ZERO	ZERO	ZERO

QUOTA DI POSSESSO (quota diretta)

NOME DEL CAMPO	INDICAZIONI PER LA COMPILAZIONE
Tipologia di Partecipazione	Partecipazione diretta
Quota diretta ⁶⁵	10,00%
Codice Fiscale Tramite ⁶⁶	
Denominazione Tramite (organismo) ⁽⁶⁾	
Quota detenuta dalla Tramite nella società ⁶⁷	

QUOTA DI POSSESSO – TIPO DI CONTROLLO

NOME DEL CAMPO	INDICAZIONI PER LA COMPILAZIONE
Tipo di controllo	controllo congiunto per effetto di norme statutarie

⁶⁵ Se la partecipazione è diretta o sia diretta che indiretta, inserire la quota detenuta direttamente dall'Amministrazione nella società.

⁶⁶ Compilare se per "Tipologia di Partecipazione" è stato indicato "Partecipazione Indiretta" o "Partecipazione diretta e indiretta". Inserire CF e denominazione dell'ultima tramite attraverso la quale la società è indirettamente partecipata dall'Amministrazione.

⁶⁷ Inserire la quota di partecipazione che la "tramite" detiene nella società.

INFORMAZIONI ED ESITO PER LA RAZIONALIZZAZIONE

NOME DEL CAMPO	INDICAZIONI PER LA COMPILAZIONE
Partecipazione ancora detenuta alla data di adozione del provvedimento	Sì
Società controllata da una quotata	No
CF della società quotata controllante (8)	
Denominazione della società quotata controllante (8)	

⁽⁸⁾ Compilare il campo solo se nel campo "Società controllata da una quotata" è stato scelto "sì"

I campi sottostanti non devono essere compilati se la partecipazione non è più detenuta alla data di adozione del provvedimento e/o la società partecipata è controllata da una società quotata.

NOME DEL CAMPO	INDICAZIONI PER LA COMPILAZIONE
La partecipata svolge un'attività di produzione di beni e servizi a favore dell'Amministrazione?	Sì
Attività svolta dalla Partecipata	produzione di un servizio di interesse generale (Art. 4, c. 2, lett. a)
Descrizione dell'attività	Gestione di servizi di pubblica utilità
Quota % di partecipazione detenuta dal soggetto privato ⁶⁸	
Svolgimento di attività analoghe a quelle svolte da altre società (art.20, c.2 lett.c)	no
Necessità di contenimento dei costi di funzionamento (art.20, c.2 lett.f)	no
Necessità di aggregazione di società (art.20, c.2 lett.g)	no
L'Amministrazione ha fissato, con proprio provvedimento, obiettivi specifici sui costi di funzionamento della partecipata? (art.19, c.5) ⁶⁹	no
Esito della ricognizione	mantenimento senza interventi

⁶⁸ Compilare il campo se "Attività svolta dalla Partecipata" precedentemente selezionata è "realizzazione e gestione di opera pubblica ovvero organizzazione e gestione di servizio di interesse generale tramite PPP (Art.4, c.2, lett.c)".

⁶⁹ Compilare il campo se "Tipo di controllo" è stato selezionato elemento diverso da "nessuno".

NOME DEL CAMPO	INDICAZIONI PER LA COMPILAZIONE
Modalità (razionalizzazione) ⁷⁰	Scegliere un elemento.
Termine previsto per la razionalizzazione ¹⁰	
Le misure di razionalizzazione sono state concluse alla data del 31/12/2019?	Scegliere un elemento.
Note *	La società è lo strumento collettivo delle Amministrazioni socie per il perseguimento di obiettivi condivisi di tutela dell'ambiente ed in particolare per la riduzione del consumo di combustibili fossili e la corrispondente riduzione di emissioni atmosferiche.

⁷⁰ Campo obbligatorio se per "Esito della ricognizione" è stato selezionato "Razionalizzazione".

* Campo con compilazione facoltativa