ARMATURA TRAVI ROVESCE

(R) = INTERPELLARE LA DILL. STRUTTURALE PER PRESCRIZIONI INERENTI ARMATURA DI RIPRESA GETTO.

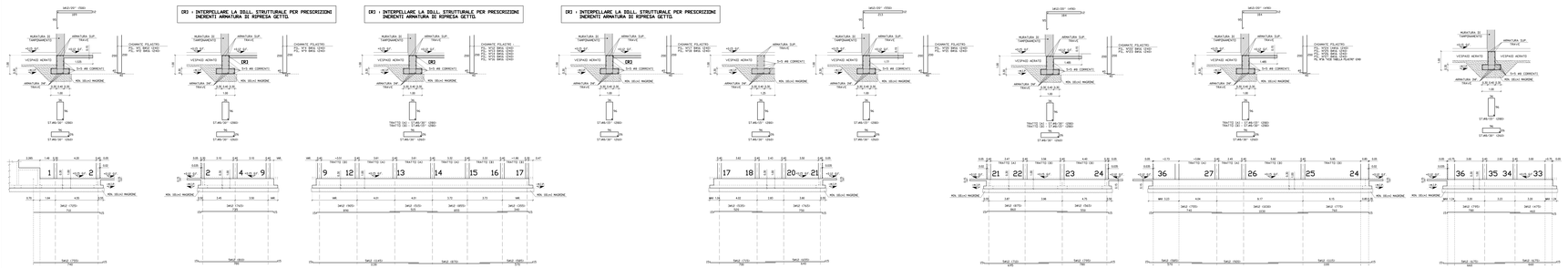
MAGR.(50°-(R))
MAGR.(50°-(R))
MAGR.(50°-(R))